

HOTĂRÂREA nr. 183

pentru modificarea și completarea organigramei și statului de funcții ale aparatului de specialitate al Primarului Municipiului Tulcea și structurilor fără personalitate juridică subordonate Consiliului Local al Municipiului Tulcea, aprobate prin Hotărârea Consiliului Local al Municipiului Tulcea nr. 119 din 26.07.2013 privind reorganizarea serviciilor din cadrul aparatului de specialitate al Primarului Municipiului Tulcea și a instituțiilor subordonate Consiliului Local al Municipiului Tulcea, cu modificările și completările ulterioare

Consiliul Local al Municipiului Tulcea, Județul Tulcea, întrunit în ședința ordinară din data de 23.12.2014,

Examinând proiectul de hotărâre pentru modificarea și completarea organigramei și statului de funcții ale aparatului de specialitate al Primarului Municipiului Tulcea și structurilor fără personalitate juridică subordonate Consiliului Local al Municipiului Tulcea, aprobate prin Hotărârea Consiliului Local al Municipiului Tulcea nr. 119 din 26.07.2013 privind reorganizarea serviciilor din cadrul aparatului de specialitate al Primarului Municipiului Tulcea și a instituțiilor subordonate Consiliului Local al Municipiului Tulcea, cu modificările și completările ulterioare, proiect din inițiativa Primarului,

Luând în considerare Expunerea de motive a Primarului Municipiului Tulcea nr. 35712 din 15.12.2014 și Raportul Compartimentului Resurse Umane nr. 35728 din 15.12.2014,

Reținând avizul Comisiilor de specialitate ale Consiliului Local al Municipiului Tulcea,

Având în vedere prevederile Legii nr. 188/1999 privind Statutul funcționarilor publici, republicată, cu modificările și completările ulterioare, precum și prevederile H.G. nr. 286/2011 pentru aprobarea Regulamentului - cadru privind stabilirea principiilor generale de ocupare a unui post vacant sau temporar vacant corespunzător funcțiilor contractuale și a criteriilor de promovare în grade sau trepte profesionale imediat superioare a personalului contractual din sectorul bugetar plătit din fonduri publice,

În temeiul prevederilor art. 36 alin. (2) lit a), alin. (3) lit b), art. 45 alin. (1) și (6), art. 49 și art. 115 alin. (1) lit. b) din Legea nr. 215/ 2001, Legea administrației publice locale, republicată, cu modificările și completările ulterioare,

HOTĂRĂȘTE:

Art. 1 Se aprobă modificarea și completarea organigramei și statului de funcții ale aparatului de specialitate al Primarului Municipiului Tulcea și structurilor fără personalitate juridică subordonate Consiliului Local al Municipiului Tulcea, aprobate prin Hotărârea Consiliului Local al Municipiului Tulcea nr. 119 din 26.07.2013 privind reorganizarea serviciilor din cadrul aparatului de specialitate al Primarului Municipiului Tulcea și a instituțiilor subordonate Consiliului Local al Municipiului Tulcea, cu modificările și completările ulterioare, conform anexelor nr. 1 și nr. 2.

Art. 2 Anexele nr. 1 și nr. 2 fac parte integrantă din prezenta hotărâre.

Art. 3 Cu data adoptării prezentei hotărâri, H.C.L. nr. 119 din 26.07.2013 privind reorganizarea serviciilor din cadrul aparatului de specialitate al Primarului Municipiului Tulcea și a instituțiilor subordonate Consiliului Local al Municipiului Tulcea, se modifică și se completează în mod corespunzător.

Art. 4 Secretarul municipiului Tulcea va asigura comunicarea prezentei hotărâri autorităților și persoanelor interesate pentru ducerea la îndeplinire a prevederilor sale.

Hotărârea a fost adoptată cu 20 voturi ale consilierilor.

CONTRASEMNEAZĂ
SECRETAR,

Jr.BRUDIU Maria

PREȘEDINTE DE ȘEDINȚĂ,
CONSILIER,

FRANDEȘ Claudia Alina

STRUCTURA ORGANIZATORICĂ PENTRU APARATUL DE SPECIALITATE AL PRIMARULUI MUNICIPIULUI TULCEA ȘI STRUCTURILE FĂRĂ PERSONALITATE JURIDICĂ SUBORDONATE CONSILIULUI LOCAL AL MUNICIPIULUI TULCEA

PRIMAR
Dr.ing. Constantin HOGEA

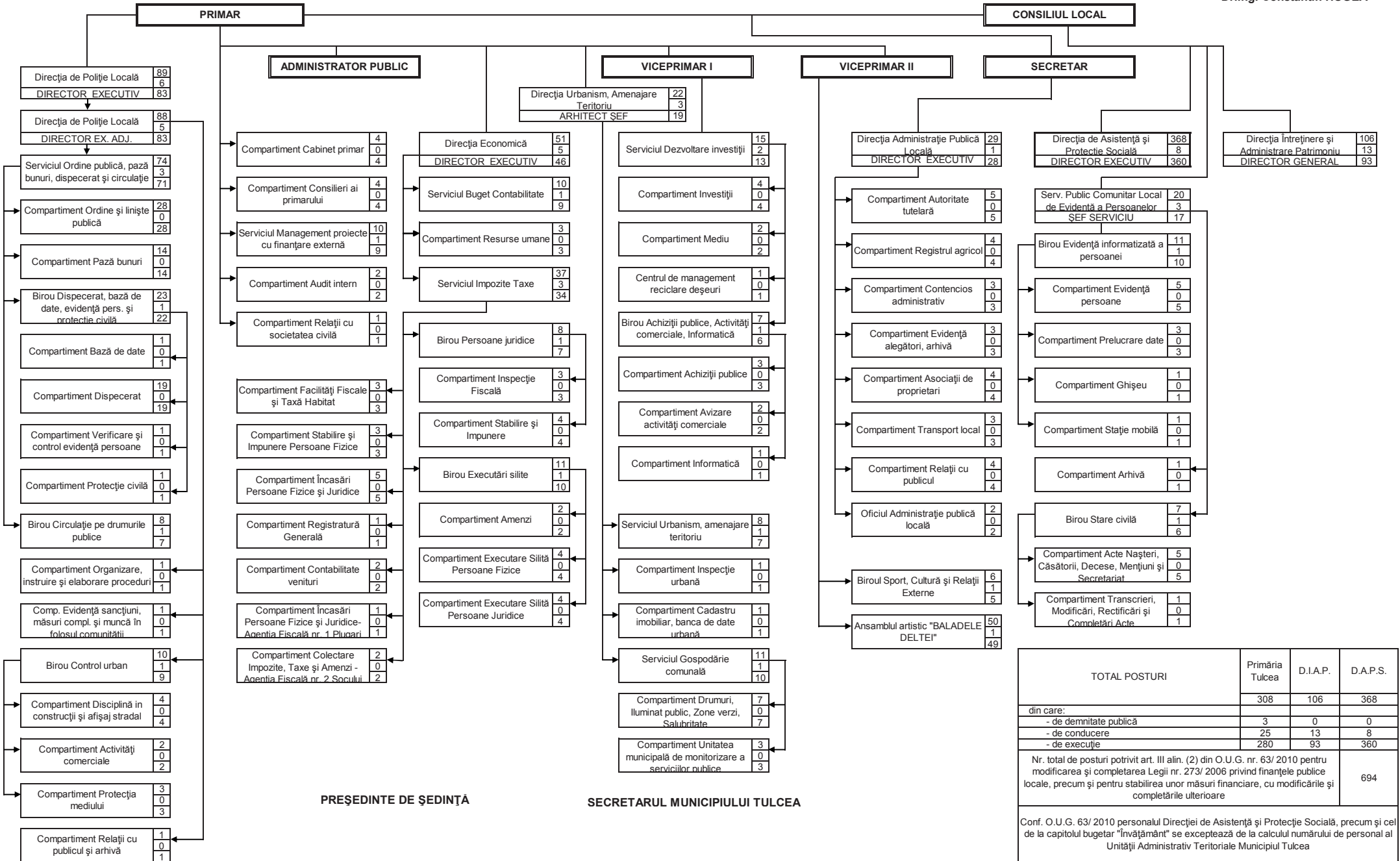

PREȘEDINTE DE ȘEDINȚĂ

SECRETARUL MUNICIPIULUI TULCEA

TOTAL POSTURI	Primăria Tulcea	D.I.A.P.	D.A.P.S.
		308	106
din care:			
- de demnitate publică	3	0	0
- de conducere	25	13	8
- de execuție	280	93	360
Nr. total de posturi potrivit art. III alin. (2) din O.U.G. nr. 63/ 2010 pentru modificarea și completarea Legii nr. 273/ 2006 privind finanțele publice locale, precum și pentru stabilirea unor măsuri financiare, cu modificările și completările ulterioare			694
Conf. O.U.G. 63/ 2010 personalul Direcției de Asistență și Protecție Socială, precum și cel de la capitolul bugetar "Învățământ" se exceptează de la calculul numărului de personal al Unității Administrativ Teritoriale Municipiul Tulcea			

STAT DE FUNCȚII
pentru aparatul de specialitate al Primarului Municipiului Tulcea și
structurile fără personalitate juridică subordonate Consiliului Local al Municipiului Tulcea

Nr. crt.	ID funcție	Numele, prenumele/ vacant, temporar vacant	STRUCTURA	FUNCȚIE DEMNITATE PUBLICĂ	FUNCȚIA PUBLICĂ			Clasa	Gradul profesional	Gradația	Nivel studii	FUNCȚIA CONTRACTUALĂ		Treapta profesională/ grad	Nivel studii	Observații
					înalt funcționar public	de conducere	de execuție					de conducere	de execuție			
			DEMNITARI													
1		HOGEA CONSTANTIN		PRIMAR												
2		ȘACU STERE		VICEPRIMAR												
3		IORDACHE MARCEL		VICEPRIMAR												
			SECRETAR MUNICIPIU													
4	268173	BRUDIU MARIA			SECRETAR			II		5	S					
			ADMINISTRATOR PUBLIC													
5		VACANT										administrator public			S	
			DIRECȚIA ECONOMICĂ													
6	268222	MUHULEȚ ALINA			DIR.EXECUTIV			II		4	S					
			SERVICIUL BUGET CONTABILITATE													
7	268253	MOISE MARIOARA			șef serviciu			II		5	S					
8	268217	GIUREA ANCA CRISTINA			expert	I	principal			2	S					
9	268236	IVAȘCU FĂNICA			expert	I	principal			5	S					
10	268245	MATEI GABRIELA FĂNICA			expert	I	principal			4	S					
11	268187	CORSEI NICULINA			expert	I	superior			5	S					
12	268269	PARASCHIV GENOVEVA			expert	I	principal			5	S					
13	424536	GAIDANUT RALUCA			cons. juridic	I	principal			4	S					
14	268231	ILIE MARIA - AURORA			expert	I	superior			4	S					
15	268399	IORGA MARCELA			inspector	I	asistent			4	S					
16	268239	VACANT			expert	I	principal				S					
			SERVICIUL IMPOZITE TAXE													
17	268220	GRĂDINARU DANIELA			șef serviciu			II		4	S					
			BIROU PERSOANE JURIDICE													
18	268256	VACANT			șef birou			I			S					
			COMPARTIMENT INSPECȚIE FISCALĂ													
19	268324	TERTIȘ IVANA			inspector	I	superior			5	S					
20	268356	BĂLEA TASICĂ			expert	I	asistent			5	S					
21	268384	VĂRARU ANA			inspector	I	principal			5	S					
			COMPARTIMENT STABILIRE ȘI IMPUNERE													
22	268184	COLESNICENCU DANIELA			expert	I	superior			5	S					
23	268265	PĂDURARU LIVIA			expert	I	superior			5	S					
24	268183	COLAXÎZ COSTELA			expert	I	superior			5	S					
25	268267	PANAIT CODRUȚA ANA			expert	I	principal			3	S					
			BIROU EXECUTĂRI SILITE													
26	268357	IDREZ VALENTINA			șef birou			I		3	S					
			COMPARTIMENT AMENZI													
27	268191	COZMA DORINA			expert	I	superior			4	S					

Nr. crt.	ID functie	Numele, prenumele/ vacant, temporar vacant	STRUCTURA	FUNCTIE DEMNITATE PUBLICĂ	FUNCTIA PUBLICĂ			Clasa	Gradul profesional	Gradația	Nivel studii	FUNCTIA CONTRACTUALĂ		Treapta profesională/ grad	Nivel studii	Observații
					înalț funcționar public	de conducere	de execuție					de conducere	de execuție			
28	268232	IORGOVEANU LENUȚA					expert	I	superior	5	S					
			COMPARTIMENT EXECUTARE Silită Persoane Fizice													
29	268212	CIULEI MIRELA					inspector	I	principal	3	S					
30	268329	TRANDAFIRIDIS LILIANA					expert	I	superior	5	S					
31	268153	ALEXANDRU RAMONA MIHAELA					expert	I	principal	3	S					
32	268297	VACANT					inspector	I	debutant		S					
			COMPARTIMENT EXECUTARE Silită Persoane Juridice													
33	268278	POPA FLORIN					expert	I	superior	3	S					
34	268275	PLACSIENCU CLAVA					expert	I	superior	5	S					
35	268263	NIȚOIU LILIANA					expert	I	superior	5	S					
36	268227	VIȘOIU DANIELA					cons. juridic	I	principal	5	S					
			COMPARTIMENT FACILITĂȚI Fiscale și Taxă Habitat													
37	268286	RADU FELICIA					expert	I	superior	5	S					
38	268337	UDREA MARIN					expert	I	superior	4	S					
39	268241	MĂGUREANU LUMINIȚA					referent	III	superior	5	M					
			COMPARTIMENT STABILIRE ȘI IMPUNERE Persoane Fizice													
40	268314	SOCOTITU GABRIELA					expert	I	superior	5	S					
41	268178	VACANT					expert	I	superior		S					
42	268391	LEFTERACHE IONICA					expert	I	principal	4	S					
			COMPARTIMENT ÎNCASĂRI Persoane Fizice și Juridice													
43	268360	VACANT					expert	I	principal		S					
44	268301	SEVASTIAN ȘTEFANA					referent	III	superior	5	M					
45	268394	VACANT					expert	I	debutant		S					
46	416614	AVRAM MARIA					inspector	I	asistent	5	S					
47		DRĂGHICI IONEL								3			referent	IA	M	
			COMPARTIMENT REGISTRATURĂ GENERALĂ													
48	268214	BARBA MARIA					referent	III	superior	3	M					
			COMPARTIMENT CONTABILITATE VENITURI													
49		CERNENCU ȘTEFANA								5			insp. spec.	I	S	
50	268388	BĂJBĂNEL LUMINIȚA - CORALIA					expert	I	principal	2	S					Mutare temp. cu post
			COMPARTIMENT ÎNCASĂRI Persoane Fizice și Juridice - AGENȚIA FISCALĂ Nr. 1 PLUGARI													
51	268195	CSIKORTAS ELENI					referent	III	superior	5	M					
			COMPARTIMENT COLECTARE IMPOZITE, TAXE ȘI AMENZI - AGENȚIA FISCALĂ Nr. 2 SOCULUI													
52	424616	TEMPORAR VACANT					expert	I	asistent	1	S					
53	424617	ȘAVLOVȘCHI RICA					expert	I	superior	5	S					
			COMPARTIMENT RESURSE UMANE													
54	405276	BUCUR NUȚI - IONICA					inspector	I	principal	4	S					
55	268204	DRĂGHICI DANIELA					expert	I	asistent	3	S					
56	268367	BARBĂ-RASĂ MARIUS					consilier	I	superior	4	S					
			COMPARTIMENT CABINET PRIMAR													
57		STUPARU LIDIA								5			referent	IA	M	
58		CARAMANGIU SIMION								5			insp. spec.	II	S	
59		IOAN VIOREL								5			cond.auto	I	M	
60		IOFCIU HRISTU								5			cond.auto	I	M	Ocupat temporar
			COMPARTIMENT CONSILIERI AI PRIMARULUI													
61		VACANT											consilier	IA	S	
62		VACANT											insp. spec.	II	S	
63		ȘERPESCU MIHAELA								3			insp. spec.	debutant	S	

Nr. crt.	ID functie	Numele, prenumele/ vacant, temporar vacant	STRUCTURA	FUNCTIE DEMNITATE PUBLICĂ	FUNCTIA PUBLICĂ			Clasa	Gradul profesional	Gradația	Nivel studii	FUNCTIA CONTRACTUALĂ		Treapta profesională/ grad	Nivel studii	Observații
					înalt funcționar public	de conducere	de execuție					de conducere	de execuție			
64		VACANT											insp. spec.	debutant	S	
			SERVICIUL MANAGEMENT PROIECTE CU FINANȚARE EXTERNĂ													
65		POHARIU DANIEL - IULIAN								3			șef serviciu		S	
66		VACANT											insp. spec.	IA	S	
67		VACANT											insp. spec.	IA	S	
68		TEMPORAR VACANT								2			insp. spec.	I	S	
69		BULIGA ELISAVETA								5			ref. spec.	IA	SSD	
70		ROLEA LUMINIȚA								5			insp. spec.	II	S	
71		VACANT											insp. spec.	I	S	
72		VACANT											consilier	IA	S	
73		VACANT											insp. spec.	II	S	
74		VACANT											insp. spec.	II	S	
			COMPARTIMENT AUDIT INTERN													
75	268369	ȘACU MITICĂ					auditor	I	superior	5	S					
76	268238	LIPAT ANIȘOARA					auditor	I	superior	4	S					
			COMPARTIMENT RELAȚII CU SOCIETATEA CIVILĂ													
77		VACANT											insp. spec.	II	S	
			DIRECȚIA URBANISM, AMENAJARE TERITORIU													
78	268277	MIHALCA BOGDAN				ARHITECT ȘEF			II	3	S					
			SERVICIUL URBANISM, AMENAJARE TERITORIU													
79	268155	TEMPORAR VACANT				șef serviciu			I	2	S					
80	268156	BARBUNEA MĂDĂLINA ALEXANDRA					ref. specialitate	II	superior	3	SSD					
81	268313	SIMIONOV IOANA					inspector	I	principal	5	S					
82	268295	SAVENCU MARIA					referent	III	superior	5	M					
83	268268	VACANT					referent	III	superior		M					
84	268197	CUȚOV ANTON					inspector	I	principal	5	S					
85	268298	ȘERBAN NICULINA					referent	III	superior	5	M					
86	268294	SAVCENCU MIHAELA					referent	III	superior	4	M					
			COMPARTIMENT INSPECȚIE URBANĂ													
87	268362	SEVASTIAN SILVIA					consilier	I	superior	5	S					
			COMPARTIMENT CADASTRU IMOBILIAR, BANCA DE DATE URBANĂ													
88	416617	VACANT					inspector	I	principal		S					
			SERVICIUL GOSPODĂRIE COMUNALĂ													
89	268280	POPESCU NARCIS OVIDIU				șef serviciu			II	5	S					
			COMPARTIMENT DRUMURI, ILUMINAT PUBLIC, ZONE VERZI, SALUBRITATE													
90	268347	VÎLCU EDMOND ANDREI					inspector	I	superior	5	S					
91	268246	VACANT					inspector	I	principal		S					
92	268342	VERBAN ELENA - CARMEN					inspector	I	superior	3	S					
93	268296	SECHILA OVIDIU CRISTIAN					inspector	I	superior	5	S					
94	268401	VACANT					inspector	I	principal		S					
95		BĂNESCU CRISTINA								2			insp. spec.	II	S	
96		CONDRAT MARIA								5			referent	IA	M	
			COMPARTIMENT UNITATEA MUNICIPALĂ DE MONITORIZARE A SERVICIILOR PUBLICE													
97	268374	VACANT					consilier	I	asistent		S					
98	268230	TEMPORAR VACANT					cons. juridic	I	principal	4	S					
99	268346	TEMPORAR VACANT					inspector	I	asistent	2	S					
			SERVICIUL DEZVOLTARE INVESTIȚII													
100	268226	IACOB MARIA				șef serviciu			II	5	S					

Nr. crt.	ID functie	Numele, prenumele/ vacant, temporar vacant	STRUCTURA	FUNCTIE DEMNITATE PUBLICĂ	FUNCTIA PUBLICĂ			Clasa	Gradul profesional	Gradația	Nivel studii	FUNCTIA CONTRACTUALĂ		Treapta profesională/ grad	Nivel studii	Observații
					înalt funcționar public	de conducere	de execuție					de conducere	de execuție			
			COMPARTIMENT INVESTIȚII													
101	268233	IOSEFIDES ILIE						consilier	I	superior	5	S				
102	268213	GAFAR SABRI						consilier	I	superior	5	S				
103	268179	CHESCA RODICA						consilier	I	superior	5	S				
104	268381	VACANT						consilier	I	superior		S				
			COMPARTIMENT MEDIU													
105	268352	ZAHARIA MARIA						consilier	I	superior	5	S				
106	268355	ZUCA GABRIELA						consilier	I	superior	5	S				
			COMPARTIMENT CENTRUL DE MANAGEMENT RECICLARE DEȘEURI													
107	268382	VACANT						inspector	I	superior		S				
			BIROU ACHIZIȚII PUBLICE, ACTIVITĂȚI COMERCIALE, INFORMATICĂ													
108	268387	TUNSU MARIANA						șef birou		II	5	S				
			COMPARTIMENT ACHIZIȚII PUBLICE													
109	268333	IVANOV DANIELA						inspector	I	debutant	1	S				
110	268271	TEMPORAR VACANT						cons. juridic	I	principal	3	S				
111	268161	UNGURU ROXANA						inspector	I	debutant	2	S				
			COMPARTIMENT AVIZARE ACTIVITĂȚI COMERCIALE													
112	268326	ȚIBULCĂ LAURA CLARA						consilier	I	superior	4	S				
113	268170	BRÂNZILĂ VALERIA						inspector	I	superior	5	S				
			COMPARTIMENT INFORMATICĂ													
114	268385	VACANT						consilier	I	superior		S				
			BIROUL SPORT, CULTURĂ ȘI RELAȚII EXTERNE													
115	268255	MUCILEANU CRISTINA DANIELA						șef birou		I	3	S				
116	268162	VACANT						inspector	I	debutant		S				
117		COMAN IONEL									5			maestru sunet	I	M
118		VACANT												insp. spec.	II	S
119	268291	MELNIC IONELA - VIORICA						inspector	I	principal	3	S				
120	268319	VACANT						inspector	I	principal		S				
			DIRECȚIA ADMINISTRAȚIE PUBLICĂ LOCALĂ													
121	268234	IUSUF LEVENTH						DIR. EXECUTIV		II	4	S				
			COMPARTIMENT AUTORITATE TUTELARĂ													
122	268281	CARP MARIANA						inspector	I	asistent	4	S				
123	268282	GHEORGHIU VIORICA - ALINA						inspector	I	superior	5	S				
124	424619	ȘTEFAN ANIȘOARA						expert	I	superior	5	S				
125		BALICA DANIEL									5			referent	IA	M
126		MATEI CAMELIA									5			insp. spec.	I	S
			COMPARTIMENT REGISTRUL AGRICOL													
127	268158	ANGHEL ADRIANA						consilier	I	superior	5	S				
128	268194	CREȚU ANA						referent	III	superior	5	M				
129	268323	STERPU GHEORGHE						referent	III	superior	5	M				
130		GAFAR REȘAT									5			insp. spec.	IA	S
			COMPARTIMENT CONTENCIOS ADMINISTRATIV													
131	268225	MOROZENCU SILVIA - MONICA						cons. juridic	I	superior	4	S				
132	268350	MUNTEANU LUISA - ALINA						cons. juridic	I	principal	3	S				Ocupat temporar
133	268185	VACANT						cons. juridic	I	asistent		S				
			COMPARTIMENT EVIDENȚĂ ALEGĂTORI, ARHIVĂ													
134	268208	ENACHE ELENA						referent	III	superior	5	M				
135	268351	VOICU VASILICA						inspector	I	principal	5	S				

Nr. crt.	ID functie	Numele, prenumele/ vacant, temporar vacant	STRUCTURA	FUNCTIE DEMNITATE PUBLICĂ	FUNCTIA PUBLICĂ			Clasa	Gradul profesional	Gradația	Nivel studii	FUNCTIA CONTRACTUALĂ		Treapta profesională/ grad	Nivel studii	Observații	
					înalt funcționar public	de conducere	de execuție					de conducere	de execuție				
136	268392	VACANT					ref. specialitate	II	superior		SSD						
			COMPARTIMENT ASOCIAȚII DE PROPRIETARI														
137	268172	DRĂGOI DOLORES DOINA					cons. juridic	I	superior	5	S						
138	268219	GIUVELIC TEODORA CARMEN					referent	III	superior	5	M						
139	268340	CERNEVSCHI VIOLETA					referent	III	superior	5	M						
140	268320	VACANT					expert	I	superior		S						
			COMPARTIMENT TRANSPORT LOCAL														
141	268335	TURTOI DANIEL					inspector	I	superior	5	S						
142	268221	GRIGORE ALEXANDRU					inspector	I	principal	2	S						
143	416620	GREAVU FLORENTINA - NASTASIA					inspector	I	principal	2	S						
			COMPARTIMENT RELAȚII CU PUBLICUL														
144	416621	DRAGOMIR MĂDĂLINA					inspector	I	debutant		S						
145	268395	TICOVSCHI ADINA - MĂDĂLINA					referent	III	asistent	2	M						
146		SPÎNU RAISA								4			referent	IA	M		
147		ANEFI FILIZ INGINUR								3			referent	II	M		
			OFICIUL ADMINISTRAȚIE PUBLICĂ LOCALĂ														
148	268176	BĂRARU - TIMOFTE VALENTINA					cons. juridic	I	superior	3	S						
149	268201	DOBRE IULIAN - GEORGE					inspector	I	principal	3	S						
			SERVICIUL PUBLIC COMUNITAR LOCAL DE EVIDENȚĂ A PERSOANELOR														
150	268152	STĂNICĂ VASILE					șef serviciu		II	5	S						
			BIROU EVIDENȚĂ INFORMATIZATĂ A PERSOANEI														
151	394116	ALEXANDRU ANCA VIRGINIA					șef birou		I	5	S						
			COMPARTIMENT EVIDENȚĂ PERSOANE														
152	268164	PARTNOI LĂCRĂMIOARA					inspector	I	principal	4	S						
153	268244	FLAUT LILIANA					referent	III	principal	3	M						
154	394117	DRAGNEA IULIANA					referent	III	superior	3	M						
155	394119	RADION LĂCRĂMIOARA					referent	III	principal	2	M						
156	268341	VELICU LILIANA					inspector	I	debutant	2	S						
			COMPARTIMENT PRELUCRARE DATE														
157	268276	PLOAE ALINA CERASELA					referent	III	superior	3	M						
158	268279	POPA RODICA					referent	III	superior	5	M						
159	268200	DĂNILĂ CRISTINA MĂDĂLINA					inspector	I	asistent	3	S						
			COMPARTIMENT GHIȘEU														
160	268344	MARTON CARMEN - ADELA					inspector	I	debutant	2	S						
			COMPARTIMENT STAȚIE MOBILĂ														
161	268272	PĂNUȚĂ CARMEN - FLORIANA					referent	III	principal	3	M						
			COMPARTIMENT ARHIVĂ														
162	394118	CROITORU CAMELIA					referent	III	principal	3	M						
			BIROU STARE CIVILĂ														
163	268285	FILIP PAUL					șef birou		II	3	S						
			COMPARTIMENT ACTE NAȘTERI, CĂSĂTORII, DECESE, MENȚIUNI ȘI SECRETARIAT														
164	268270	PETRENCU VIOLETA					referent	III	superior	3	M						
165	268343	VACANT					inspector	I	principal		S						
166	268196	CURLEANCĂ MARCELA					inspector	I	superior	3	S						
167	268166	BLĂGAN CARMEN					referent	III	superior	5	M						
168	268216	GHIORGHIU FLORENTINA					referent	III	superior	3	M						
			COMPARTIMENT TRANSCRIERI, MODIFICĂRI, RECTIFICĂRI ȘI COMPLETĂRI ACTE														
169	268205	VACANT					inspector	I	asistent		S						

Nr. crt.	ID functie	Numele, prenumele/ vacant, temporar vacant	STRUCTURA	FUNCTIE DEMNITATE PUBLICĂ	FUNCTIA PUBLICĂ			Clasa	Gradul profesional	Gradația	Nivel studii	FUNCTIA CONTRACTUALĂ		Treapta profesională/ grad	Nivel studii	Observații
					înalt funcționar public	de conducere	de execuție					de conducere	de execuție			
			DIRECȚIA DE POLIȚIE LOCALĂ													
170	268396	BULETE BOGDAN - IOACHIM				DIR. EXECUTIV		I	3	S						
171	268210	VACANT				DIR. EX. ADJ.		I		S						
			SERVICIUL ORDINE PUBLICĂ, PAZĂ BUNURI, DISPECERAT ȘI CIRCULAȚIE													
172	268211	FINICĂ OVIDIU - LIVIU				șef serviciu		II	5	S						
			COMPARTIMENT ORDINE ȘI LINIȘTE PUBLICĂ													
173	268215	GHERASIM FLORIN				polițist local	III	superior	3	M						
174	268353	ZBĂRLECI MARIAN				polițist local	III	superior	5	M						
175	268160	AVRAM GHEORGHE				polițist local	III	superior	5	M						
176	268332	TROE DAN				polițist local	III	superior	5	M						
177	268190	COSTACHE ION				polițist local	III	superior	5	M						
178	268264	OSMAN SAMIR				polițist local	III	superior	5	M						
179	268223	GURGU VASILICĂ				polițist local	III	superior	5	M						
180	268349	TUDOR CĂTĂLIN				polițist local	III	principal	4	M						
181	268168	BLÎNDU LAURENȚIU				polițist local	III	principal	4	M						
182	268260	NICOLA GABRIEL				polițist local	III	superior	5	M						
183	268199	DAN CORNELIU RADU				polițist local	III	superior	5	M						
184	268235	HALCHIN VICTOR - PAUL				polițist local	III	principal	1	M						
185	268288	RĂUȚĂ FLORIN DANIEL				polițist local	III	superior	4	M						
186	268293	SAVA CRISTIAN				polițist local	I	asistent	4	S						
187	268331	TRAPOLI ȘTEFAN				polițist local	III	superior	4	M						
188	268266	PANAIT ALEXANDRU				polițist local	III	superior	5	M						
189	268290	SABOTICI NICULAE VIRGIL				polițist local	I	asistent	5	S						
190	268159	ANGHEL ROMEO				polițist local	III	principal	5	M						
191	268243	MANOLE ION				polițist local	III	principal	5	M						
192	268182	CIUPERCĂ NICOLAE				polițist local	III	superior	4	M						
193	268327	TOMA VASILE				polițist local	III	principal	5	M						
194	268318	STAN NANDI - ALFRED				polițist local	I	asistent	4	S						
195	268249	MILITARU FLORIN				polițist local	III	superior	5	M						
196	268181	VACANT				polițist local	III	principal		M						
197	268188	CIUMACENCO VALENTIN				polițist local	III	principal	4	M						
198	268336	TUZARU VALERIU				polițist local	III	principal	5	M						
199	268247	MEREGIU NICU				polițist local	III	principal	5	M						
200	268252	MOCANU ANASTASE				polițist local	III	principal	2	M						
			COMPARTIMENT PAZĂ BUNURI													
201		VACANT										referent	IA	M		
202		TUDOR ALINA - ALEXANDRA										referent	II	M		
203		POPA CAMELIA							4			referent	II	M		
204		EVDOCHIM MARIUS - CRISTIAN							2			referent	I	M		
205		VACANT										referent	I	M		
206		VACANT										referent	II	M		
207		VACANT										referent	debutant	M		
208		COVALIU NICOLAE							3			referent	II	M		
209		VACANT										referent	II	M		
210		VACANT										referent	debutant	M		
211		VACANT										referent	debutant	M		
212		VACANT										referent	debutant	M		
213		VACANT										referent	debutant	M		

Nr. crt.	ID functie	Numele, prenumele/ vacant, temporar vacant	STRUCTURA	FUNCTIE DEMNITATE PUBLICĂ	FUNCTIA PUBLICĂ			Clasa	Gradul profesional	Gradația	Nivel studii	FUNCTIA CONTRACTUALĂ		Treapta profesională/ grad	Nivel studii	Observații
					înalt funcționar public	de conducere	de execuție					de conducere	de execuție			
214		MIRCEA TRAIAN								5			magaziner	I	M	
			BIROU DISPECERAT, BAZĂ DE DATE, EVIDENȚĂ PERSOANE ȘI PROTECȚIE CIVILĂ													
215	268317	CONSTANTIN ION				șef birou		I	5		S					
			COMPARTIMENT BAZĂ DE DATE													
216	268163	VACANT				politist local	III	asistent			M					
			COMPARTIMENT VERIFICARE ȘI CONTROL EVIDENȚĂ PERSOANE													
217	268302	DIMOFTE LILI - MIHAELA				politist local	III	principal	4		M					
			COMPARTIMENT PROTECȚIE CIVILĂ													
218	268299	SEVASTIAN PAVEL				politist local	III	superior	5		M					
			COMPARTIMENT DISPECERAT													
219	268283	PUCLEȘANU ROBERT DANIEL				politist local	I	asistent	3		S					
220	268322	MUNTEANU ANA CRISTINA				politist local	III	principal	2		M					
221	268218	VACANT				politist local	III	principal			M					
222	268189	COSTACHE CARMEN				politist local	III	principal	5		M					
223	268154	VACANT				politist local	III	principal			M					
224	268254	MORARU MIELUȚA				politist local	III	principal	4		M					
225	268175	BUHAI ANATOLI				politist local	III	principal	5		M					
226	268287	RĂDUCAN GEORGE				politist local	III	principal	5		M					
227	268274	PICULIST ȘTEFAN				politist local	III	principal	5		M					
228	268334	PROCOP DENIS				politist local	III	asistent	2		M					
229	268309	PAȚĂ IULIAN - MARIAN				politist local	III	asistent	2		M					
230	268251	MIRESCU EUGEN - DAN				politist local	III	principal	4		M					
231	268315	SPACINSCHI VALENTIN				politist local	III	principal	5		M					
232	268242	MANGU NELU				politist local	III	principal	5		M					
233	268311	TOMOȘOIU MIHAI				politist local	III	principal	5		M					
234	268192	VACANT				politist local	III	principal	3		M					
235	268203	DOBRE VASILICĂ				politist local	III	principal	4		M					
236	268177	CĂLIN TUDOREL				politist local	III	principal	3		M					
237	268261	NICULAIE IULIAN				politist local	III	principal	3		M					
			BIROU CIRCULAȚIE PE DRUMURILE PUBLICE													
238	394122	VACANT				șef birou		I			S					
239	268303	DIACONU CRISTIAN				politist local	I	asistent	2		S					
240	268321	ȘTEFAN CONSTANTIN				politist local	III	superior	5		M					
241	268310	ĂGACHE MARIUS - CĂTĂLIN				politist local	III	asistent	3		M					
242	268304	VIȘINESCU CĂTĂLIN - GABRIEL				politist local	III	superior	2		M					
243	268198	DACHE DANIEL - CĂTĂLIN				politist local	III	principal	4		M					
244	268348	VIȘAN DORIN				politist local	III	superior	3		M					
245	268292	VACANT				politist local	III	principal			M					
			COMPARTIMENT ORGANIZARE, INSTRUIRE ȘI ELABORARE PROCEDURI													
246	416604	VACANT				cons. juridic	I	superior			S					
			COMPARTIMENT EVIDENȚĂ SANȚIUNI, MĂSURI COMPLEMENTARE ȘI MUNCĂ ÎN FOLOSUL COMUNITĂȚII													
247	416605	MUCILEANU OANA IRINA				cons. juridic	I	superior	3		S					
			COMPARTIMENT RELAȚII CU PUBLICUL ȘI ARHIVĂ													
248	268398	VACANT				politist local	III	asistent			M					
			BIROU CONTROL URBAN													
249	394123	VACANT				șef birou		I			S					
			COMPARTIMENT DISCIPLINA ÎN CONSTRUCȚII ȘI AFIȘAJ STRADAL													
250	268300	VACANT				politist local	I	superior			S					

Nr. crt.	ID functie	Numele, prenumele/ vacant, temporar vacant	STRUCTURA	FUNCTIE DEMNITATE PUBLICĂ	FUNCTIA PUBLICĂ			Clasa	Gradul profesional	Gradația	Nivel studii	FUNCTIA CONTRACTUALĂ		Treapta profesională/ grad	Nivel studii	Observații
					înalt funcționar public	de conducere	de execuție					de conducere	de execuție			
251	394112	VACANT					polițist local	I	principal		S					
252	268354	TEMPORAR VACANT					polițist local	I	asistent	4	S					
253	268289	VACANT					polițist local	III	asistent		M					
COMPARTIMENT ACTIVITĂȚI COMERCIALE																
254	268237	LEU FLORENTIN					polițist local	I	superior	3	S					
255	397523	ȘTEFAN LAURENȚIU					polițist local	I	asistent	3	S					
COMPARTIMENT PROTECȚIA MEDIULUI																
256	407348	COCOȘ MAGDALENA					polițist local	I	superior	5	S					
257	268171	GROPENEANU IORDANA					polițist local	III	asistent	5	M					
258	268328	ȚOPA CORNEL					polițist local	I	asistent	2	S					
ANSAMBLUL ARTISTIC " BALADELE DELTEI "																
259		COMAN ȘTEFAN								5		șef secție	II	S		
260		POȘTARU AURELIA								5		Insp. spec.	I A	S		
261		VACANT										Impresar artistic	II	S		
262		ANTON ALEXANDRA								1		Referent	II	M		
263		COMAN NECULAI								5		Recuziter	I	M		
264		DIMA NICOLAE								4		Șofer	I	M	Ocupat temporar	
265		VACANT										Șofer	I	M,G		
266		NAUM NICULIȚĂ								5		Maestru sunet	I	M		
267		VACANT								4		Muncitor	I	M,G		
268		BĂDĂRĂ NECULAI								5		Muncitor	I	M,G		
269		PASCALE RODICA								4		Supraveghetor	I	M,G		
270		CROITORU AURELIAN								5		Dirijor	I A	S		
271		VACANT										Coregraf	I	S		
272		CHIRIȚĂ LĂCRĂMIOARA								4		Instrumentist	I	S		
273		CHIRIȚĂ ROLLAN ȘTEFAN								3		Instrumentist	I	S		
274		IFRIM NICOLAE								5		Instrumentist	I	S		
275		PASCALE CLAUDIU - BOGDAN								3		Instrumentist	I	S		
276		MARCOCI ANA								4		Instrumentist	I	S		
277		LUNGU NICOLETA								4		Instrumentist	II	S		
278		IORDAN MARIUS DOBRINEL								2		Instrumentist	I	S		
279		NICHIFOR GEORGETA								5		Solist vocal	I	S		
280		PAȚĂ CONSTANTIN - DANIEL								2		Instrumentist	I	M		
281		ANDREI GABRIEL -VALENTIN								2		Instrumentist	I	S		
282		ION MARIN								4		Instrumentist	II	S		
283		APOSTOLATOS DANIEL								3		Instrumentist	I	M		
284		MINCĂ ȘTEFAN								5		Instrumentist	I	M		
285		STINGHERU IONUȚ								3		Instrumentist	I	M		
286		ZAHARIA MIHAI								5		Instrumentist	II	S		
287		ATANASOF COSTEL								5		Solist vocal	I	M		
288		PLĂȚICĂ ELENA								5		Solist vocal	I	M		
289		LABEȘ FLORICĂ								5		Instr.corep.	I	M		
290		JIPA DANIELA								4		Dansator	II	S		
291		TĂNĂSUICĂ CĂTĂLIN								3		Dansator	I	M		
292		TĂNĂSUICĂ CHIVUȚA - RAMONA								3		Dansator	I	M		
293		VACANT										Dansator	debutant	M		
294		LICENCU GABRIELA								4		Dansator	I	M		
295		NIȚĂ ANIȚA								4		Dansator	I	M		

Nr. crt.	ID functie	Numele, prenumele/ vacant, temporar vacant	STRUCTURA	FUNCTIE DEMNITATE PUBLICĂ	FUNCTIA PUBLICĂ			Clasa	Gradul profesional	Gradația	Nivel studii	FUNCTIA CONTRACTUALĂ		Treapta profesională/ grad	Nivel studii	Observații
					înalț funcționar public	de conducere	de execuție					de conducere	de execuție			
296		MALACU FLORINA - ADRIANA								2			Dansator	I	M	
297		POPA GEORGIANA								2			Dansator	I	M	
298		COMAN MARIAN								2			Dansator	I	S	
299		URSU GABRIEL								2			Dansator	II	S	
300		COMAN MIRELA - ELENA								3			Dansator	I	M	
301		CERȘEMBA CĂTĂLIN								2			Dansator	I	M	
302		ODICĂ IULIAN - MARIAN											Dansator	III	M	
303		VACANT											Dansator	debutant	M	
304		NICHIFOR ELENA								2			Dansator	I	M	
305		VACANT											Dansator	III	M	
306		VACANT											Dansator	II	M	
307		VACANT											Dansator	debutant	M,G	
308		TEMPORAR VACANT								1			Dansator	III	M	
		DIRECȚIA ÎNTREȚINERE ȘI ADMINISTRARE PATRIMONIU														
309---414		106 POSTURI PERSONAL CONTRACTUAL														

Funcția	Număr posturi		Ocupate*	Vacante	Total
	Nr. total funcții de demnitate publică	Nr. total de funcții publice			
PRIMĂRIA MUNICIPIULUI TULCEA	Nr. total funcții de demnitate publică		3	0	3
	Nr. total de funcții publice		174	36	210
	Nr. total de înalți funcționari publici		0	0	0
	Nr. total de funcții publice de conducere		18	4	22
	Nr. total de funcții publice de execuție		156	32	188
	Nr. total de funcții contractuale de conducere		2	1	3
	Nr. total de funcții contractuale de execuție		63	29	92
	Nr. total de funcții		242	66	308
D.I.A.P.	Nr. total de funcții contractuale de conducere		11	2	13
	Nr. total de funcții contractuale de execuție		81	12	93
	Nr. total de funcții		92	14	106
Nr. total de posturi potrivit art. III alin. (2) din Ordonanța de Urgență a Guvernului nr. 63/ 2010 pentru modificarea și completarea Legii nr. 273/ 2006 privind finanțele publice locale, precum și pentru stabilirea unor măsuri financiare, cu modificările și completările ulterioare			694		
Conf. O.U.G. 63/ 2010 personalul Direcției de Asistență și Protecție Socială, precum și cel de la capitolul bugetar "Învățământ" se exceptează de la calculul numărului de personal al Unității Administrativ Teritoriale Municipiul Tulcea					

* Include posturile temporar vacante

PREȘEDINTE DE ȘEDINȚĂ

SECRETARUL MUNICIPIULUI TULCEA