

## **HOTARAREA NR.50**

### **privind aprobarea organigramei, statului de functii si de personal ale Directiei de Intretinere si Administrare Patrimoniu Tulcea**

Consiliul Local al municipiului Tulcea, judetul Tulcea, intrunit in sedinta ordinara din data de 27 februarie 2014;

Examinand proiectul de hotarare privind aprobarea organigramei, statului de functii si de personal ale Directiei de Intretinere si Administrare Patrimoniu Tulcea, proiect din initiativa Primarului;

Luand in discutie raportul nr. G 1149/20.02.2014 intocmit de Directia de Intretinere si Administrare Patrimoniu Tulcea, vizat de Directia Economica;

Avand in vedere prevederile:

- Ordonantei de Guvern nr. 71 din 29 august 2002 privind organizarea si functionarea serviciilor publice de administrare a domeniului public si privat de interes local;

- Legii nr. 284 din 28 decembrie 2010 privind salarizarea unitară a personalului plătit din fonduri publice, cu modificarile si completarile ulterioare;

- Legii nr. 285 din 28 decembrie 2010 privind salarizarea în anul 2011 a personalului plătit din fonduri publice, cu modificarile si completarile ulterioare;

- Ordonantei de Urgenta nr. 19 din 16 mai 2012 privind aprobarea unor măsuri pentru recuperarea reducerilor salariale, cu modificarile si completarile ulterioare;

- Legii nr. 53 din 24 ianuarie 2003, republicată, Codul muncii, cu modificarile si completarile ulterioare;

In baza dispozitiilor art.36, al. (2) lit a) si alin. 3 lit. a) din Legea nr.215/2001 privind administratia publica locala, republicata, cu modificarile si completarile ulterioare;

In temeiul art.45, al.(1) si (6) si art.49, al.(1) si (2) din Legea nr.215/2001 privind administratia publica locala, republicata, cu modificarile si completarile ulterioare;

#### ***HOTARASTE:***

Art.1 - Se aproba organigrama, statul de functii si de personal ale Directiei de Intretinere si Administrare Patrimoniu Tulcea, conform anexelor nr. 1, 2, 3 si 4, care fac parte integranta din prezenta hotarare.

Art.2 - Regulamentul de Organizare si Functionare al Directiei de Intretinere si Administrare Patrimoniu Tulcea se va modifica si completa in mod corespunzator.

Art.3 - Incepand cu data adoptarii prezentei hotarari, orice alte dispozitii privitoare la organigrama si statul de functii se revoca.

Art.4 - Cu ducerea la indeplinire a Hotararii se imputernicesc Directia de Intretinere si Administrare Patrimoniu si Directia Economica.

Art.5 - Secretarul municipiului Tulcea va asigura comunicarea Hotararii autoritatilor si persoanelor interesate pentru ducerea la indeplinire a prevederilor sale.

Hotărârea a fost adoptată cu 21 voturi ale consilierilor.

**CONTRASEMNEAZĂ  
SECRETAR,**

**Jr. BRUDIU Maria**

**PREȘEDINTE DE ȘEDINȚĂ,  
CONSILIER,**

**CONSTANTIN Dumitru**

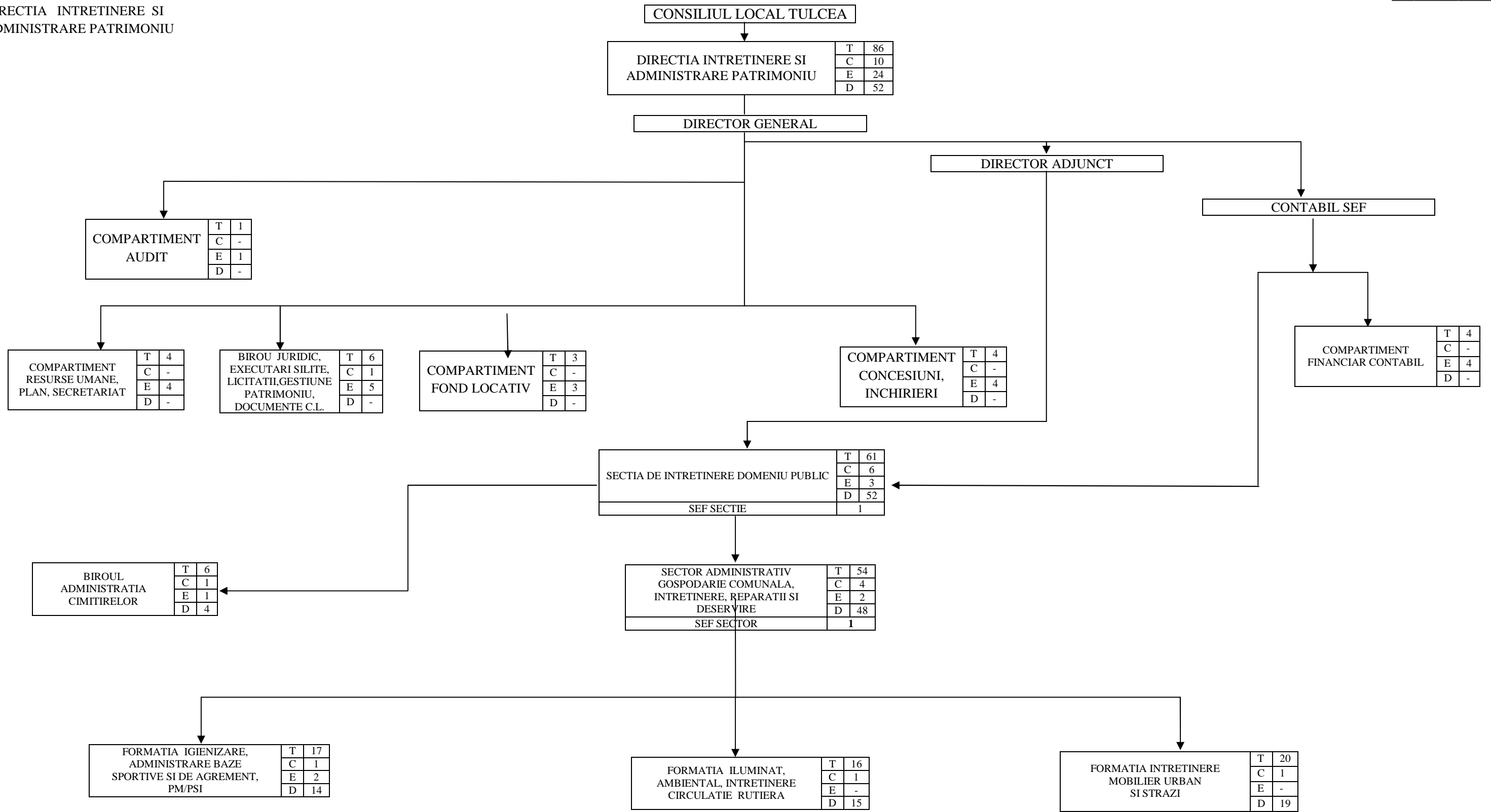

**DIRECTOR GENERAL**  
Ec.Constantin Florentiu

**Compartiment Resurse Umane, Plan, Secretariat**  
Tabacaru Elena

**PRESEDINTE DE SEDINTA**

## STAT DE PERSONAL

NR. CRT	NUMELE si PRENUMELE	FUNCTIA PUBLICA			Gradul Profesional	Treapta de salariz.	Gradatii	Nivel Studii	FUNCTIA CONTRACTUALA		Treapta Profesionala	Gradatia	Nivel Studii	Nivelul de salarizare
		de conducere	de executie	Clasa					de conducere	de executie				
0	1	2	3	4	5	7	8	9	10	11	12	13	13	
1	CONSTANTIN FLORENTIU								DIRECTOR GENERAL			2	S	
2	VACANT								DIRECTOR ADJUNCT			3	S	
3	VACANT								CONTABIL SEF			5	S	
	<b>COMPARTIMENT AUDIT</b>													
4	VACANT								Auditor	IA		5	S	
	<b>COMPARTIMENT RESURSE UMANE,PLAN,SECRETARIAT</b>													
5	1 TABACARU ELENA								Insp.spec.	II		5	S	
6	2 SLAVE VASILICA								Inspector	I		5	M	
7	3 EPURAS DUMITRU								Inspector	IA		5	M	
8	4 VIHOCEANU MARIANA								Referent	IA		5	M	
	<b>BIROUL JURIDIC, EXECUTARI SILITE,LICITATII,GESTIUNE PATRIMONIU,DOCUMENTE CONSILIUL LOCAL</b>													
9	1 GANEA CATALINA								SEF BIROU			2	S	
10	2 MIHAILOV GABRIELA								Inspector	IA		5	SSD	
11	3 SECUI AURELIAN								Inspector spec.	IA		3	S	*
12	4 RADU NICULAE								Referent	IA		5	M	
13	5 LEOVEANU ION								Inspector	IA		5	M	
14	6 LOPATARU CONSTANTA								Referent spec.	II		5	S	*
	<b>COMPARTIMENT FINANCIAR CONTABIL</b>													
15	1 RADU VALERIA								Referent spec.	IA		5	S	*
16	2 SECUI MIHAIELA								Referent spec.	I		2	S	
17	3 BONTA MARIOARA								Sef depozit	I		5	M	

18	4	VACANT								Casier	I	3	M	
		<b>COMPARTIMENT CONCESIUNI INCHIRIERI</b>												
19	1	NICOLIN PARASCHITA								Referent spec.	II	5	S	*
20	2	EREMIA JENY								Inspector spec.	IA	5	S	*
21	3	ZAMFIR MIHAIELA								Inspector spec.	I	4	S	*
22	4	STRAINU DOINA								Referent	I	5	M	
		<b>COMPARTIMENT FOND LOCATIV</b>												
23	1	HOROBET NINA								Consilier jur,	II	3	S	
24	2	STEFAN DANIELA								Referent spec.	I	4	S	
25	3	STANESCU PAUL								Referent	IA	5	M	
		<b>SECTIA INTRETINERE ADMINISTRARE PATRIMONIU</b>												
26	1	VACANT							<b>SEF SECTIE</b>			5	S	
		<b>SECTOR ADMINISTRATIV GOSPODARIE COMUNALA ,</b>												
		<b>INTRETINERE REPARATII SI DESERVIRE</b>												
27	1	LAZAR PETRE							<b>SEF SECTOR</b>			5	M	
		<b>FORMATIE INTRETINERE MOBILIER URBAN SI STRAZI</b>												
28	1	VACANT							<b>Sef formatie</b>			5	M	
29	2	FRUMOSU PAVEL								Muncitor calif.	I	5	G	
30	3	VASILE MARINEL								Muncitor calif.	I	5	G	
31	4	MATEIU NICOLAE								Muncitor calif.	II	4	G	
32	5	DACHE PETRE								Muncitor calif.	I	5	M	
33	6	BODORIN ION								Muncitor calif.	I	5	M	
34	7	COCOS TEODOR								Muncitor calif.	I	5	G	
35	8	BARANGA GHEORGHE								Muncitor calif.	I	5	G	
36	9	MATVEEV AUREL								Muncitor calif.	II	5	M	
37	10	DINU ALEXANDRU								Muncitor calif.	II	5	G	
38	11	CAZACIOC MARCEL								Muncitor calif.	II	5	G	
39	12	NICOLAE MARIUS								Muncitor calif.	II	5	G	
40	13	MOCANU TERENCE								Muncitor calif.	II	5	M	
41	14	UNGURU DUMITRU								Muncitor calif.	I	5	M	
42	15	CARAIGNAT MARIN								Muncitor calif.	II	5	G	
43	16	MOCANU IONEL								Muncitor calif.	I	5	G	
44	17	ENE IONEL								Muncitor calif.	II	5	G	
45	18	PETCU NICOLAE								Muncitor calif.	II	5	G	

46	19	MACHEDON VIOREL								Muncitor calif.	II	4	G	
47	20	CIRES OVIDIU								Muncitor calif.	III	2	G	
		<b>FORMATIE ILUMINAT AMBIENTAL, INTRETINERE CIRCULATIE RUTIERA</b>												
48	1	BALAUTA CONSTANTIN								<i>Sef formatie</i>		5	M	
49	2	NICOLAE GHEORGHE								Muncitor cal.	I	5	M	
50	3	NERASU NITA								Muncitor cal.	II	5	M	
51	4	HAGIU VIOREL								Muncitor cal.	II	5	G	
52	5	BUTUCEA VASILE								Muncitor cal.	I	5	M	
53	6	ENE NICOLAE								Muncitor cal.	II	4	M	
54	7	PANAIT CONSTANTIN								Muncitor cal.	I	5	G	
55	8	CHESU MARIUS								Muncitor cal.	II	5	M	
56	9	ANDRONACHE VIOREL								Muncitor cal.	I	5	G	
57	10	TELICEANU VASILE								Muncitor cal.	II	5	G	
58	11	DANILA AFTENE								Muncitor cal.	I	5	M	
59	12	TOPALA MIHAI								Muncitor cal.	I	5	G	
60	13	PRICOP MARIN								Muncitor cal.	I	5	G	
61	14	GAVRILA PETRE								Muncitor cal.	I	5	G	
62	15	LUCA DUMITRU								Muncitor cal.	I	5	M	
63	16	PATRASCU VASILE								Muncitor cal.	I	5	M	
		<b>FORMATIA IGIENIZARE, ADMINISTRARE BAZE SPORTIVE</b>												
		<b>SI DE AGREMENT PM/PSI</b>												
64	1	STEGARU IOANA								<i>Sef formatie</i>		5	S	*
65	2	TUDOSE VIORICA								Ingrijitor		5	G	
66	3	MANOLE MARIA								Ingrijitor		5	G	
67	4	GHEORGHE ONITA								Ingrijitor		5	G	
68	5	STANCU MIHAELA								Ingrijitor		3	G	
69	6	SIRBU GANA								Ingrijitor		5	G	
70	7	RUSU GEORGETA								Ingrijitor		2	G	
71	8	DRAGALIN DOINA								Ingrijitor		2	G	
72	9	VATUIU DOINA								Ingrijitor		5	G	
73	10	SOTROCAN EUGENIA								Ingrijitor		2	G	
74	11	DINU ECATERINA								Ingrijitor		5	G	
75	12	LOPATARU TEODOR								Ingrijitor		baza	M	
76	13	LEUCA IONELIA								Ingrijitor		4	G	

77	14	BEJENARU STEFANA									Muncitor nec.	I	1	G	
78	15	SAVA ANTONICA									Muncitor nec.	I	2	G	
79	16	NECULAI HARALAMBIE									Administrator	II	5	M	
80	17	CALIN CRISTIANA									Administrator	II	2	M	
		<b>BIROUL ADMINISTRATIA CIMITIRELOR</b>													
81	1	SCRIPNICIUC CONSTANTIN								<b>SEF BIROU</b>			5	S	
82	2	VACANT									Administrator	II	5	M	
83	3	RIMNICEANU MIHAI									Muncitor nec.	I	3	G	
84	4	MUNTEANU ZECHIL PUIU									Muncitor nec.	I	2	G	
85	5	COSTACHE CONSTANTIN									Muncitor nec.	I	4	G	
86	6	CUREA DANIEL									Muncitor nec.	II	baza	M	

<b>Nr.total de functii contractuale de conducere</b>	<b>10</b>
din care vacante	4
ocupate	6
<b>Nr.total de functii contractuali executie</b>	<b>24</b>
din care vacante	3
ocupate	21
<b>Nr.total de functii contractuali deservire</b>	<b>52</b>
din care ocupate	52
<b>TOTAL FUNCTII</b>	<b>86</b>

**DIRECTOR GENERAL**  
ec.Constantin Florentiu

**COMPARTIMENT RESURSE UMANE,PLAN,SECRETARIAT**  
Tabacaru Elena

**PRESEDINTE DE SEDINTA**

**STAT DE FUNCTII**

**Cuprinzand personalul cu functii de conducere , executie si deservire  
din cadrul Directiei Intretinere Administrare Patrimoniului**

<b>Nr.crt</b>	<b>FUNCTIA</b>	<b>NR.POST.</b>	<b>STUDII</b>
1	DIRECTOR GENERAL	1	S
2	DIRECTOR ADJUNCT	1	S
3	AUDITOR	1	S
4	CONTABIL SEF	1	S
5	SEF BIROU	2	S
6	SEF SECTIE	1	S
7	CONSILIER JURIDIC	1	S
8	INSPECTOR/REFERENT SPEC.	9	S
9	INSPECTOR, REFERENT	8	SSD / M
10	SEF SECTOR	1	S/M
11	SEF FORMATIE	3	S/M
12	ADMINISTRATOR	3	M
13	SEF DEPOZIT	1	M
14	CASIER	1	M
15	INGRIJITOR	12	M/G
16	MUNCITOR CALIFICAT	34	M/G
17	MUNCITOR NECALIFICAT	6	M/G
18			
	<b>TOTAL</b>	<b>86</b>	

**DIRECTOR GENERAL  
ec.Constantin Florentiu**

**Compartiment Resurse Umane,Plan,  
Secretariat  
Tabacaru Elena**

