

## **HOTĂRĂREA nr. 64**

**Pentru modificarea și completarea organigramei și statului de funcții ale aparatului de specialitate al Primarului Municipiului Tulcea, aprobate prin Hotărârea Consiliului Local al Municipiului Tulcea nr. 119 din 26.07.2013 privind reorganizarea serviciilor din cadrul aparatului de specialitate al Primarului Municipiului Tulcea și a instituțiilor subordonate Consiliului Local al Municipiului Tulcea, modificată și completată prin H.C.L. nr. 231 din 19.12.2013**

Consiliul Local al Municipiului Tulcea, Județul Tulcea, întrunit în ședința ordinară din data de 27.03.2014,

Examinând proiectul de hotărâre pentru modificarea și completarea organigramei și statului de funcții ale aparatului de specialitate al Primarului Municipiului Tulcea, aprobate prin Hotărârea Consiliului Local al Municipiului Tulcea nr. 119 din 26.07.2013 privind reorganizarea serviciilor din cadrul aparatului de specialitate al Primarului Municipiului Tulcea și a instituțiilor subordonate Consiliului Local al Municipiului Tulcea, modificată și completată prin H.C.L. nr. 231 din 19.12.2013, proiect din inițiativa Primarului,

Luând în considerare Expunerea de motive a Primarului Municipiului Tulcea, înregistrată cu nr. 7499 din 20.03.2014 și Raportul prezentat de Compartimentul Resurse Umane înregistrat cu nr. 7521 din 20.03.2014,

Reținând avizul Comisiilor de specialitate ale Consiliului Local al Municipiului Tulcea,

Având în vedere prevederile Legii nr. 188/ 1999 privind Statutul funcționarilor publici, republicată, cu modificările și completările ulterioare,

În temeiul prevederilor art. 36 alin. (2) lit a), alin. (3) lit b), art. 45 alin. (1) și (6), art. 49 și art. 115 alin. (1) lit. b) din din Legea nr. 215/ 2001, Legea administrației publice locale, republicată, cu modificările și completările ulterioare,

### **HOTĂRĂȘTE :**

**Art. 1** Se aprobă modificarea și completarea organigramei și statului de funcții ale aparatului de specialitate al Primarului Municipiului Tulcea, aprobate prin Hotărârea Consiliului Local al Municipiului Tulcea nr. 119 din 26.07.2013 privind reorganizarea serviciilor din cadrul aparatului de specialitate al Primarului Municipiului Tulcea și a instituțiilor subordonate Consiliului Local al Municipiului Tulcea, modificată și completată prin H.C.L. nr. 231 din 19.12.2013, conform anexelor nr. 1 și nr. 2.

**Art. 2** Anexele nr. 1 și nr. 2 fac parte integrantă din prezenta hotărâre.

**Art. 3** Cu data adoptării prezentei hotărâri, H.C.L. nr. 119 din 26.07.2013 privind reorganizarea serviciilor din cadrul aparatului de specialitate al Primarului Municipiului Tulcea și a instituțiilor subordonate Consiliului Local al Municipiului Tulcea, se modifică și se completează în mod corespunzător.

**Art. 4** Secretarul municipiului Tulcea va asigura comunicarea prezentei hotărâri autorităților și persoanelor interesate pentru ducerea la îndeplinire a prevederilor sale.

Hotărârea a fost adoptată cu 20 voturi ale consilierilor.

**CONTRASEMNEAZĂ  
SECRETAR,**

**Jr. BRUDIU Maria**

**PREȘEDINTE DE ȘEDINȚĂ,  
CONSILIER,**

**CONSTANTIN Dumitru**

STRUCTURA ORGANIZATORICĂ PENTRU APARATUL DE SPECIALITATE AL PRIMARULUI MUNICIPIULUI TULCEA ȘI INSTITUȚIILE SUBORDONATE CONSILIULUI LOCAL AL MUNICIPIULUI TULCEA

PRIMAR  
Dr.ing. Constantin HOGEA

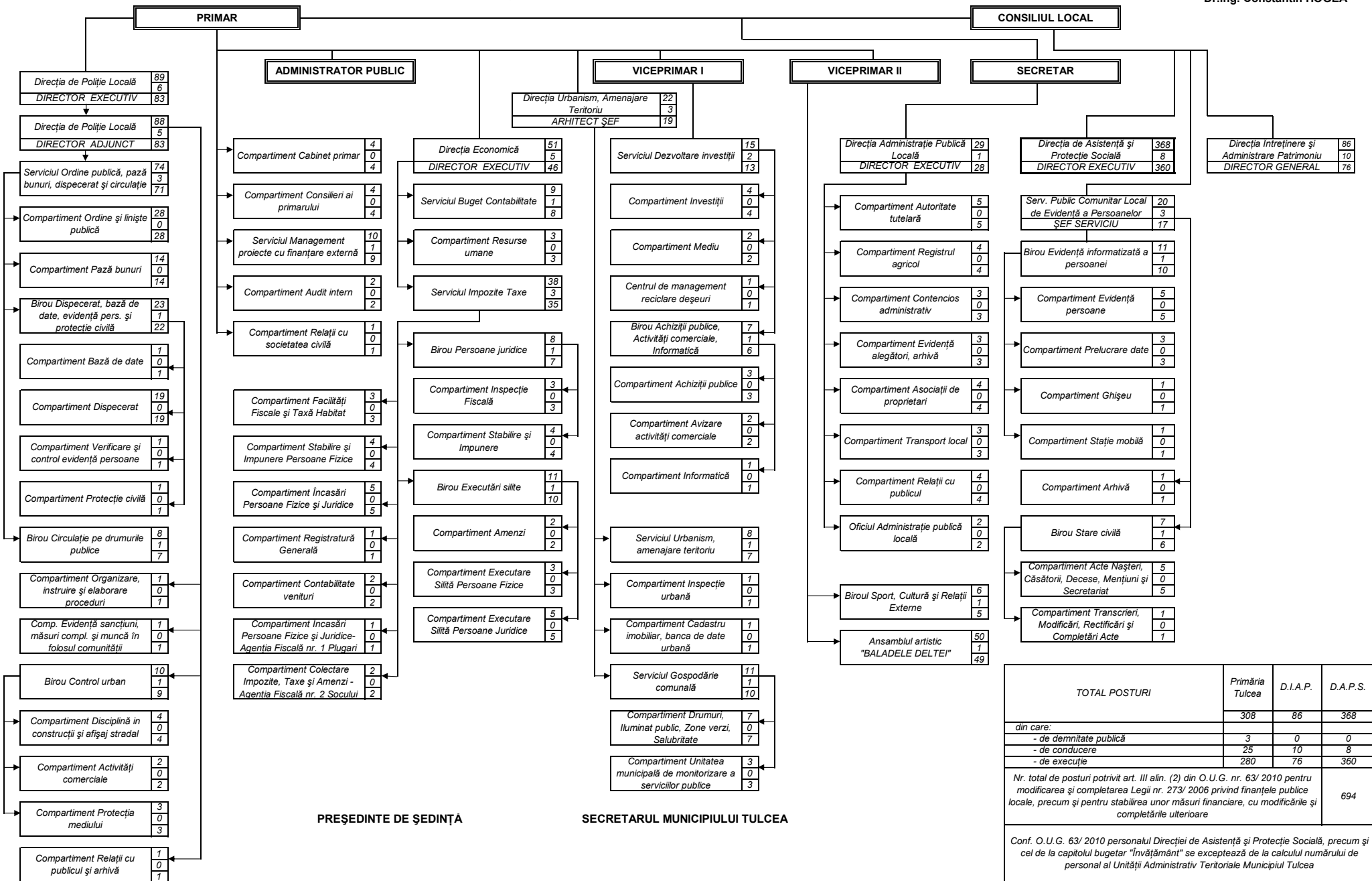

PREȘEDINTE DE ȘEDINȚĂ

SECRETARUL MUNICIPIULUI TULCEA

TOTAL POSTURI	Primăria Tulcea	D.I.A.P.	D.A.P.S.
	308	86	368
din care:			
- de demnitate publică	3	0	0
- de conducere	25	10	8
- de execuție	280	76	360
Nr. total de posturi potrivit art. III alin. (2) din O.U.G. nr. 63/ 2010 pentru modificarea și completarea Legii nr. 273/ 2006 privind finanțele publice locale, precum și pentru stabilirea unor măsuri financiare, cu modificările și completările ulterioare			694
Conf. O.U.G. 63/ 2010 personalul Direcției de Asistență și Protecție Socială, precum și cel de la capitolul bugetar "Învățământ" se exceptează de la calculul numărului de personal al Unității Administrativ Teritoriale Municipiul Tulcea			

**STAT DE FUNCȚII**  
**pentru aparatul de specialitate al Primarului Municipiului Tulcea și**  
**instituțiile subordonate Consiliului Local al Municipiului Tulcea**

Nr. crt.	ID funcție	Numele, prenumele/ vacant, temporar vacant	STRUCTURA	FUNCȚIE DEMNITATE PUBLICĂ	FUNCȚIA PUBLICĂ			Clasa	Gradul profesional	Gradația	Nivel studii	FUNCȚIA CONTRACTUALĂ		Treapta profesională / grad	Nivel studii	Observații
					înalt funcționar public	de conducere	de execuție					de conducere	de execuție			
			<b>DEMNITARI</b>													
1		HOGEA CONSTANTIN		PRIMAR												
2		ȘACU STERE		VICEPRIMAR												
3		IORDACHE MARCEL		VICEPRIMAR												
			<b>SECRETAR MUNICIPIU</b>													
4	268173	BRUDIU MARIA			SECRETAR			II		5	S					
			<b>ADMINISTRATOR PUBLIC</b>													
5		VACANT										administrator public		S		
			<b>DIRECȚIA ECONOMICĂ</b>													
6	268222	MUHULEȚ ALINA			DIR.EXECUTIV			II		3	S					
			<b>SERVICIUL BUGET CONTABILITATE</b>													
7	268253	MOISE MARIOARA			șef serviciu			II		5	S					
8	268217	GIUREA ANCA CRISTINA				expert	I	asistent		2	S					
9	268236	IVAȘCU FĂNICA				expert	I	principal		5	S					
10	268245	MATEI GABRIELA FĂNICA				expert	I	asistent		4	S					
11	268187	CORSEI NICULINA				expert	I	superior		5	S					
12	268269	PARASCHIV GENOVEVA				expert	I	asistent		5	S					
13	424536	GAIDANUT RALUCA				cons. juridic	I	principal		3	S					
14	268231	ILIE MARIA - AURORA				expert	I	superior		3	S					
15	268239	VACANT				expert	I	principal			S					
			<b>SERVICIUL IMPOZITE TAXE</b>													
16	268220	GRĂDINARU DANIELA			șef serviciu			II		4	S					
			<b>BIROU PERSOANE JURIDICE</b>													
17	268256	VACANT			șef birou			I			S					
			<b>COMPARTIMENT INSPECȚIE FISCALĂ</b>													
18	268324	TERTIȘ IVANA				inspector	I	superior		5	S					
19	268356	VACANT				expert	I	asistent			S					
20	268384	VĂRARU ANA				inspector	I	asistent		5	S					
			<b>COMPARTIMENT STABILIRE ȘI IMPUNERE</b>													
21	268184	COLESNICENCU DANIELA				expert	I	principal		5	S					
22	268265	PĂDURARU LIVIA				expert	I	principal		5	S					
23	268183	COLAXÎZ COSTELA				expert	I	superior		5	S					
24	268267	PANAIT CODRUȚA ANA				expert	I	principal		2	S					
			<b>BIROU EXECUTĂRI SILITE</b>													
25	268357	IDREZ VALENTINA			șef birou			I		3	S					
			<b>COMPARTIMENT AMENZI</b>													
26	268191	COZMA DORINA				expert	I	superior		4	S					
27	268232	IORGOVEANU LENUȚA				expert	I	superior		5	S					
			<b>COMPARTIMENT EXECUTARE SILITĂ PERSOANE FIZICE</b>													
28	268212	CIULEI MIRELA				inspector	I	principal		3	S					
29	268329	TRANDAFIRIDIS LILIANA				expert	I	superior		5	S					
30	268153	ALEXANDRU RAMONA MIHAELA				expert	I	asistent		2	S					

Nr. crt.	ID functie	Numele, prenumele/ vacant, temporar vacant	STRUCTURA	FUNCTIE DEMNITATE PUBLICĂ	FUNCTIA PUBLICĂ			Clasa	Gradul profesional	Gradația	Nivel studii	FUNCTIA CONTRACTUALĂ		Treapta profesională / grad	Nivel studii	Observații
					inalt funcționar public	de conducere	de execuție					de conducere	de execuție			
			<b>COMPARTIMENT EXECUTARE SILITĂ PERSOANE JURIDICE</b>													
31	268278	POPA FLORIN					expert	I	superior	3	S					
32	268399	VACANT					inspector	I	asistent		S					
33	268275	PLACSIENCU CLAVA					expert	I	superior	5	S					
34	268263	NIȚOIU LILIANA					expert	I	superior	5	S					
35	268227	VIȘOIU DANIELA					cons. juridic	I	principal	5	S					
			<b>COMPARTIMENT FACILITĂȚI FISCALE ȘI TAXĂ HABITAT</b>													
36	268286	RADU FELICIA					expert	I	superior	5	S					
37	268337	UDREA MARIN					expert	I	superior	4	S					
38	268241	MĂGUREANU LUMINIȚA					referent	III	superior	5	M					
			<b>COMPARTIMENT STABILIRE ȘI IMPUNERE PERSOANE FIZICE</b>													
39	268314	SOCOTITU GABRIELA					expert	I	superior	5	S					
40	268178	CANARENCU MARIA					referent	III	superior	5	M					
41	268388	VACANT					expert	I	principal		S					
42	268391	VACANT					expert	I	principal		S					
			<b>COMPARTIMENT ÎNCASĂRI PERSOANE FIZICE ȘI JURIDICE</b>													
43	268360	VACANT					expert	I	principal		S					
44	268301	SEVASTIAN ȘTEFANA					referent	III	superior	5	M					
45	268394	VACANT					referent	III	superior		M					
46	416614	AVRAM MARIA					inspector	I	asistent	5	S					
47		DRĂGHICI IONEL								3			referent	IA	M	
			<b>COMPARTIMENT REGISTRATURĂ GENERALĂ</b>													
48	268214	BARBA MARIA					referent	III	superior	3	M					
			<b>COMPARTIMENT CONTABILITATE VENITURI</b>													
49		CERNENCU ȘTEFANA								5			insp. spec.	I	S	
50	268297	IORGA MARCELA					referent	III	superior	4	M					
			<b>COMPARTIMENT ÎNCASĂRI PERSOANE FIZICE ȘI JURIDICE - AGENȚIA FISCALĂ Nr. 1 PLUGARI</b>													
51	268195	CSIKORTAS ELENI					referent	III	superior	5	M					
			<b>COMPARTIMENT COLECTARE IMPOZITE, TAXE ȘI AMENZI - AGENȚIA FISCALĂ Nr. 2 SOCULUI</b>													
52	424616	VACANT					expert	I	asistent		S					
53	424617	ȘAVLOVȘCHI RICA					expert	I	superior	5	S					
			<b>COMPARTIMENT RESURSE UMANE</b>													
54	405276	BUCUR NUȚI IONICA					inspector	I	asistent	4	S					
55	268204	DRĂGHICI DANIELA					expert	I	asistent	3	S					
56	268367	BARBĂ-RASĂ MARIUS					consilier	I	superior	4	S					
			<b>COMPARTIMENT CABINET PRIMAR</b>													
57		STUPARU LIDIA								2			referent	IA	M	
58		CĂRAMANGIU SIMION								5			insp. spec.	II	S	
59		IOAN VIOREL								5			cond.auto	I	M	
60		HRISTU IOFCIU								5			cond.auto	I	M	Ocupat temporar
			<b>COMPARTIMENT CONSILIERI AI PRIMARULUI</b>													
61		VACANT											consilier	IA	S	
62		VACANT											insp. spec.	II	S	
63		VACANT											insp. spec.	debutant	S	
64		VACANT											insp. spec.	debutant	S	
			<b>SERVICIUL MANAGEMENT PROIECTE CU FINANȚARE EXTERNĂ</b>													
65		POHARIU DANIEL - IULIAN								3			șef serviciu		S	
66		VACANT											insp. spec.	IA	S	
67		VACANT											insp. spec.	IA	S	
68		TOMA ANDREEA								2			insp. spec.	I	S	
69		BULIGA ELISAVETA								5			ref. spec.	IA	SSD	
70		PARASCHIV LUMINIȚA								5			insp. spec.	II	S	

Nr. crt.	ID functie	Numele, prenumele/ vacant, temporar vacant	STRUCTURA	FUNCTIE DEMNITATE PUBLICĂ	FUNCTIA PUBLICĂ			Clasa	Gradul profesional	Gradația	Nivel studii	FUNCTIA CONTRACTUALĂ		Treapta profesională / grad	Nivel studii	Observații
					inalt funcționar public	de conducere	de execuție					de conducere	de execuție			
71		ANASTASIU TAMARA								5		insp. spec.	I	S		
72		VACANT										consilier	IA	S		
73		VACANT										insp. spec.	II	S		
74		VACANT										insp. spec.	II	S		
			<b>COMPARTIMENT AUDIT INTERN</b>													
75	268369	ȘACU MITICĂ				auditor	I	superior	5	S						
76	268238	LIPAT ANIȘOARA				auditor	I	principal	3	S						
			<b>COMPARTIMENT RELAȚII CU SOCIETATEA CIVILĂ</b>													
77		VACANT										insp. spec.	II	S		
			<b>DIRECȚIA URBANISM, AMENAJARE TERITORIU</b>													
78	268277	MIHALCA BOGDAN				ARHITECT ȘEF		II	3	S						
			<b>SERVICIUL URBANISM, AMENAJARE TERITORIU</b>													
79	268155	SIMA ANA - MARIA				șef serviciu		I	2	S						
80	268156	BARBUNEA MĂDĂLINA ALEXANDRA				ref. specialitate	II	superior	3	SSD						
81	268313	SIMONOV IOANA				inspector	I	asistent	5	S						
82	268295	SAVENCU MARIA				referent	III	superior	5	M						
83	268268	VACANT				referent	III	superior		M						
84	268197	CUȚOV ANTON				inspector	I	asistent	5	S						
85	268298	ȘERBAN NICULINA				referent	III	superior	5	M						
86	268294	SAVCENCU MIHAELA				referent	III	superior	4	M						
			<b>COMPARTIMENT INSPECȚIE URBANĂ</b>													
87	268362	SEVASTIAN SILVIA				consilier	I	superior	5	S					Ocupat temporar	
			<b>COMPARTIMENT CADASTRU IMOBILIAR, BANCA DE DATE URBANĂ</b>													
88	416617	VACANT				inspector	I	principal		S						
			<b>SERVICIUL GOSPODĂRIE COMUNALĂ</b>													
89	268280	POPESCU NARCIS OVIDIU				șef serviciu		II	4	S						
			<b>COMPARTIMENT DRUMURI, ILUMINAT PUBLIC, ZONE VERZI, SALUBRITATE</b>													
90	268347	VÎLCU EDMOND ANDREI				inspector	I	superior	5	S						
91	268246	VACANT				inspector	I	principal		S						
92	268342	VERBAN ELENA CARMEN				inspector	I	superior	3	S						
93	268296	SECHILA OVIDIU CRISTIAN				inspector	I	superior	5	S						
94	268401	VACANT				inspector	I	principal		S						
95		BĂNESCU CRISTINA							1			insp. spec.	II	S		
96		CONDRAȚ MARIA							5			referent	IA	M		
			<b>COMPARTIMENT UNITATEA MUNICIPALĂ DE MONITORIZARE A SERVICIILOR PUBLICE</b>													
97	268374	VACANT				consilier	I	principal		S						
98	268230	TEMPORAR VACANT				cons. juridic	I	principal	4	S						
99	268346	TEMPORAR VACANT				inspector	I	asistent	2	S						
			<b>SERVICIUL DEZVOLTARE INVESTIȚII</b>													
100	268226	IACOB MARIA				șef serviciu		II	5	S						
			<b>COMPARTIMENT INVESTIȚII</b>													
101	268233	IOSEFIDES ILIE				consilier	I	superior	5	S						
102	268213	GAFAR SABRI				consilier	I	superior	5	S						
103	268179	CHESCA RODICA				consilier	I	superior	5	S						
104	268381	VACANT				consilier	I	superior		S						
			<b>COMPARTIMENT MEDIU</b>													
105	268352	ZAHARIA MARIA				consilier	I	superior	5	S						
106	268355	ZUCA GABRIELA				consilier	I	superior	5	S						
			<b>COMPARTIMENT CENTRUL DE MANAGEMENT RECICLARE DEȘEURI</b>													
107	268382	VACANT				inspector	I	superior		S						
			<b>BIROU ACHIZIȚII PUBLICE, ACTIVITĂȚI COMERCIALE, INFORMATICĂ</b>													
108	268387	TUNSU MARIANA				șef birou		II	5	S						

Nr. crt.	ID functie	Numele, prenumele/ vacant, temporar vacant	STRUCTURA	FUNCTIE DEMNITATE PUBLICĂ	FUNCTIA PUBLICĂ			Clasa	Gradul profesional	Gradația	Nivel studii	FUNCTIA CONTRACTUALĂ		Treapta profesională / grad	Nivel studii	Observații
					inalt funcționar public	de conducere	de execuție					de conducere	de execuție			
			<b>COMPARTIMENT ACHIZIȚII PUBLICE</b>													
109	268333	VACANT						inspector	I	superior		S				
110	268271	TEMPORAR VACANT						cons. juridic	I	principal	3	S				
111	268161	BARBU OANA						inspector	I	principal	4	S				
			<b>COMPARTIMENT AVIZARE ACTIVITĂȚI COMERCIALE</b>													
112	268326	ȚIBULCĂ LAURA CLARA						consilier	I	superior	4	S				
113	268170	BRĂNZILĂ VALERIA						inspector	I	superior	5	S				
			<b>COMPARTIMENT INFORMATICĂ</b>													
114	268385	VACANT						consilier	I	superior		S				
			<b>BIROUL SPORT, CULTURĂ ȘI RELAȚII EXTERNE</b>													
115	268255	MUCILEANU CRISTINA DANIELA					șef birou			I	3	S				
116	268162	VACANT						inspector	I	principal		S				
117		COMAN IONEL									5			maestru sunet	I	M
118		VACANT												insp. spec.	II	S
119	268291	MELNIC IONELA - VIORICA						inspector	I	principal	3	S				
120	268319	STĂNCIULESCU ALINA						inspector	I	principal	2	S				
			<b>DIRECȚIA ADMINISTRAȚIE PUBLICĂ LOCALĂ</b>													
121	268234	IUSUF LEVENTH					DIR. EXECUTIV			II	4	S				
			<b>COMPARTIMENT AUTORITATE TUTELARĂ</b>													
122	268281	CARP MARIANA						inspector	I	asistent	4	S				
123	268282	GHEORGHIU VIORICA - ALINA						inspector	I	superior	5	S				
124	424619	ȘTEFAN ANIȘOARA						expert	I	superior	5	S				
125		BALICA DANIEL									5			referent	IA	M
126		MATEI CAMELIA									5			insp. spec.	I	S
			<b>COMPARTIMENT REGISTRUL AGRICOL</b>													
127	268158	ANGHEL ADRIANA						consilier	I	superior	5	S				
128	268194	CREȚU ANA						referent	III	superior	5	M				
129	268323	STERPU GHEORGHE						referent	III	superior	5	M				
130		GAFAR REȘAT									5			insp. spec.	IA	S
			<b>COMPARTIMENT CONTENCIOS ADMINISTRATIV</b>													
131	268225	MOROZENCU SILVIA - MONICA						cons. juridic	I	superior	4	S				
132	268350	VACANT						cons. juridic	I	principal		S				
133	268185	CIOBANU ANAMARIA						cons. juridic	I	superior	3	S				
			<b>COMPARTIMENT EVIDENȚĂ ALEGĂTORI, ARHIVĂ</b>													
134	268208	ENACHE ELENA						referent	III	superior	5	M				
135	268351	VOICU VASILICA						inspector	I	asistent	5	S				
136	268392	VACANT						ref. specialitate	II	superior		SSD				
			<b>COMPARTIMENT ASOCIAȚII DE PROPRIETARI</b>													
137	268172	DRĂGOI DOLORES DOINA						cons. juridic	I	superior	5	S				
138	268219	GIUVELIC TEODORA CARMEN						referent	III	superior	5	M				
139	268340	CERNEVSCHI VIOLETA						referent	III	superior	5	M				
140	268320	VACANT						expert	I	superior		S				
			<b>COMPARTIMENT TRANSPORT LOCAL</b>													
141	268335	TURTOI DANIEL						inspector	I	superior	5	S				
142	268221	GRIGORE ALEXANDRU						inspector	I	principal	2	S				
143	416620	GREAVU FLORENTINA - NASTASIA						inspector	I	principal	2	S				
			<b>COMPARTIMENT RELAȚII CU PUBLICUL</b>													
144	416621	VACANT						inspector	I	debutant		S				
145	268395	DRAGOMIR MĂDĂLINA						referent	III	asistent		M				Occupat temporar
146		VACANT												referent	IA	M
147		ANEFI FILIZ INGINUR									3			referent	II	M
			<b>OFICIUL ADMINISTRAȚIE PUBLICĂ LOCALĂ</b>													

Nr. crt.	ID functie	Numele, prenumele/ vacant, temporar vacant	STRUCTURA	FUNCTIE DEMNITATE PUBLICĂ	FUNCTIA PUBLICĂ			Clasa	Gradul profesional	Gradația	Nivel studii	FUNCTIA CONTRACTUALĂ		Treapta profesională / grad	Nivel studii	Observații
					inalt funcționar public	de conducere	de execuție					de conducere	de execuție			
148	268176	BĂRARU - TIMOFTE VALENTINA				cons. juridic	I	superior	3	S						
149	268201	DOBRE IULIAN - GEORGE				inspector	I	principal	3	S						
			SERVICIUL PUBLIC COMUNITAR LOCAL DE EVIDENȚĂ A PERSOANELOR													
150	268152	STĂNICĂ VASILE			șef serviciu			II	5	S						
			BIROU EVIDENȚĂ INFORMATIZATĂ A PERSOANEI													
151	394116	ALEXANDRU ANCA VIRGINIA			șef birou			I	5	S						
			COMPARTIMENT EVIDENȚĂ PERSOANE													
152	268164	VACANT				inspector	I	principal		S						
153	268244	MARTON CARMEN ADELA				referent	III	principal	2	M						
154	394117	DRAGNEA IULIANA				referent	III	principal	3	M						
155	394119	RADION LĂCRĂMIOARA				referent	III	asistent	2	M						
156	268341	VASILE SANDU				referent	III	superior	5	M						
			COMPARTIMENT PRELUCRARE DATE													
157	268276	PLOAE ALINA CERASELA				referent	III	superior	3	M						
158	268279	POPA RODICA				referent	III	superior	5	M						
159	268200	DĂNILĂ CRISTINA MĂDĂLINA				inspector	I	asistent	2	S						
			COMPARTIMENT GHIȘEU													
160	268344	VACANT				inspector	I	debutant		S						
			COMPARTIMENT STAȚIE MOBILĂ													
161	268272	PĂNUȚĂ CARMEN - FLORIANA				referent	III	principal	2	M						
			COMPARTIMENT ARHIVĂ													
162	394118	CROITORU CAMELIA				referent	III	principal	3	M						
			BIROU STARE CIVILĂ													
163	268285	FILIP PAUL			șef birou			II	3	S						
			COMPARTIMENT ACTE NAȘTERI, CĂSĂTORII, DECESE, MENȚIUNI ȘI SECRETARIAT													
164	268270	PASCU DANIELA				referent	III	superior	5	M						
165	268343	VACANT				inspector	I	principal		S						
166	268196	CURLEANCĂ MARCELA				inspector	I	principal	2	S						
167	268166	BLĂGAN CARMEN				referent	III	superior	5	M						
168	268216	GHIORGHIU FLORENTINA				referent	III	superior	3	M						
			COMPARTIMENT TRANSCRIERI, MODIFICĂRI, RECTIFICĂRI ȘI COMPLETĂRI ACTE													
169	268205	VACANT				inspector	I	asistent		S						
			DIRECȚIA DE POLIȚIE LOCALĂ													
170	268396	TEMPORAR VACANT			DIR. EXECUTIV			I	2	S						
171	268210	FINICĂ OVIDIU - LIVIU			DIR. EX. ADJ.			I	5	S						Ocupat temporar
			SERVICIUL ORDINE PUBLICĂ, PAZĂ BUNURI, DISPECERAT ȘI CIRCULAȚIE													
172	268211	TEMPORAR VACANT			șef serviciu			II	5	S						
			COMPARTIMENT ORDINE ȘI LINIȘTE PUBLICĂ													
173	268215	GHERASIM FLORIN				polițist local	III	superior	3	M						
174	268353	ZBĂRLECI MARIAN				polițist local	III	superior	5	M						
175	268160	AVRAM GHEORGHE				polițist local	III	superior	5	M						
176	268332	TROE DAN				polițist local	III	superior	5	M						
177	268190	COSTACHE ION				polițist local	III	superior	5	M						
178	268264	OSMAN SAMIR				polițist local	III	principal	5	M						
179	268223	GURGU VASILICĂ				polițist local	III	principal	5	M						
180	268349	VACANT				polițist local	III	principal	2	M						
181	268168	BLÎNDU LAURENȚIU				polițist local	III	principal	4	M						
182	268260	NICOLA GABRIEL				polițist local	III	principal	5	M						
183	268199	DAN CORNELIU RADU				polițist local	III	principal	4	M						
184	268235	HALCHIN VICTOR PAUL				polițist local	III	asistent	1	M						
185	268288	RĂUȚĂ FLORIN DANIEL				polițist local	III	superior	4	M						
186	268293	SAVA CRISTIAN				polițist local	I	asistent	4	S						

Nr. crt.	ID functie	Numele, prenumele/ vacant, temporar vacant	STRUCTURA	FUNCTIE DEMNITATE PUBLICĂ	FUNCTIA PUBLICĂ			Clasa	Gradul profesional	Gradația	Nivel studii	FUNCTIA CONTRACTUALĂ		Treapta profesională / grad	Nivel studii	Observații
					inalt funcționar public	de conducere	de execuție					de conducere	de execuție			
187	268331	TRAPOLI ȘTEFAN				polițist local	III	superior	4	M						
188	268266	PANAIT ALEXANDRU				polițist local	III	superior	5	M						
189	268290	SABOTICI NICULAE VIRGIL				polițist local	I	asistent	5	S						
190	268159	ANGHEL ROMEO				polițist local	III	principal	5	M						
191	268243	MANOLE ION				polițist local	III	principal	5	M						
192	268182	CIUPERCĂ NICOLAE				polițist local	III	principal	4	M						
193	268327	TOMA VASILE				polițist local	III	principal	5	M						
194	268318	STAN NANDI - ALFRED				polițist local	I	asistent	4	S						
195	268249	MILITARU FLORIN				polițist local	III	principal	5	M						
196	268181	CIULIURCĂ COSTEL CIPRIAN				polițist local	III	asistent	2	M						
197	268188	CIUMACENCO VALENTIN				polițist local	III	asistent	4	M						
198	268336	TUZARU VALERIU				polițist local	III	asistent	5	M						
199	268247	MEREGIU NICU				polițist local	III	principal	5	M						
200	268252	MOCANU ANASTASE				polițist local	III	asistent	2	M						
			<b>COMPARTIMENT PAZĂ BUNURI</b>													
201		VACANT											referent	IA	M	
202		VACANT											referent	II	M	
203		VACANT											referent	II	M	
204		VACANT											referent	I	M	
205		VACANT											referent	I	M	
206		VACANT											referent	II	M	
207		VACANT											referent	debutant	M	
208		VACANT											referent	II	M	
209		VACANT											referent	II	M	
210		VACANT											referent	debutant	M	
211		VACANT											referent	debutant	M	
212		VACANT											referent	debutant	M	
213		VACANT											referent	debutant	M	
214		MIRCEA TRAIAN							5				magaziner	I	M	
			<b>BIROU DISPECERAT, BAZĂ DE DATE, EVIDENȚĂ PERSOANE ȘI PROTECȚIE CIVILĂ</b>													
215	268317	VACANT				șef birou		I			S					
			<b>COMPARTIMENT BAZĂ DE DATE</b>													
216	268163	VACANT				polițist local	III	asistent			M					
			<b>COMPARTIMENT VERIFICARE ȘI CONTROL EVIDENȚĂ PERSOANE</b>													
217	268302	DIMOFTE LILI MIHAELA				polițist local	III	asistent	3		M					
			<b>COMPARTIMENT PROTECȚIE CIVILĂ</b>													
218	268299	SEVASTIAN PAVEL				polițist local	III	principal	5		M					
			<b>COMPARTIMENT DISPECERAT</b>													
219	268283	PUCLEȘANU ROBERT DANIEL				polițist local	I	asistent	3		S					
220	268322	MUNTEANU ANA CRISTINA				polițist local	III	asistent	2		M					
221	268218	GIUREA MARIANA				polițist local	III	principal	4		M					
222	268189	COSTACHE CARMEN				polițist local	III	principal	5		M					
223	268154	VACANT				polițist local	III	principal			M					
224	268254	MORARU MIELUȚA				polițist local	III	asistent	4		M					
225	268175	BUHAI ANATOLI				polițist local	III	principal	5		M					
226	268287	RĂDUCAN GEORGE				polițist local	III	principal	5		M					
227	268274	PICULIST ȘTEFAN				polițist local	III	principal	5		M					
228	268334	PROCOP DENIS				polițist local	III	asistent	1		M					
229	268309	PAȚĂ IULIAN - MARIAN				polițist local	III	asistent	2		M					
230	268251	MIRESCU EUGEN - DAN				polițist local	III	principal	4		M					
231	268315	SPACINSCHI VALENTIN				polițist local	III	asistent	5		M					
232	268242	MANGU NELU				polițist local	III	principal	5		M					



Nr. crt.	ID functie	Numele, prenumele/ vacant, temporar vacant	STRUCTURA	FUNCTIE DEMNITATE PUBLICĂ	FUNCTIA PUBLICĂ			Clasa	Gradul profesional	Gradația	Nivel studii	FUNCTIA CONTRACTUALĂ		Treapta profesională / grad	Nivel studii	Observații
					inalt funcționar public	de conducere	de execuție					de conducere	de execuție			
233	268311	TOMOȘOIU MIHAI				polițist local	III	principal	5	M						
234	268192	CRĂESCU NICULAIE				polițist local	III	principal	3	M						
235	268203	DOBRE VASILICĂ				polițist local	III	principal	4	M						
236	268177	CĂLIN TUDOREL				polițist local	III	asistent	3	M						
237	268261	NICULAIE IULIAN				polițist local	III	principal	3	M						
			<b>BIROU CIRCULAȚIE PE DRUMURILE PUBLICE</b>													
238	394122	BULETE BOGDAN - IOACHIM				șef birou		I	2	S						Ocupat temporar
239	268303	DIACONU CRISTIAN				polițist local	I	asistent	1	S						
240	268321	ȘTEFAN CONSTANTIN				polițist local	III	principal	5	M						
241	268310	VACANT				polițist local	III	asistent	2	M						
242	268304	VIȘINESCU CĂTĂLIN - GABRIEL				polițist local	III	principal	2	M						
243	268198	DACHE DANIEL - CĂTĂLIN				polițist local	III	principal	4	M						
244	268348	VIȘAN DORIN				polițist local	III	superior	3	M						
245	268292	VACANT				polițist local	III	principal		M						
			<b>COMPARTIMENT ORGANIZARE, INSTRUIRE ȘI ELABORARE PROCEDURI</b>													
246	416604	BRIȚCAN MARIUS				cons. juridic	I	superior	5	S						
			<b>COMPARTIMENT EVIDENȚĂ SANCTIUNI, MĂSURI COMPLEMENTARE ȘI MUNCĂ ÎN FOLOSUL COMUNITĂȚII</b>													
247	416605	MUCILEANU OANA IRINA				cons. juridic	I	principal	3	S						
			<b>COMPARTIMENT RELAȚII CU PUBLICUL ȘI ARHIVĂ</b>													
248	268398	VACANT				polițist local	III	asistent		M						
			<b>BIROU CONTROL URBAN</b>													
249	394123	COCOȘ MAGDALENA				șef birou		I	5	S						Ocupat temporar
			<b>COMPARTIMENT DISCIPLINA ÎN CONSTRUCȚII ȘI AFIȘAJ STRADAL</b>													
250	268300	TEMPORAR VACANT				polițist local	I	superior	5	S						
251	394112	VACANT				polițist local	I	principal		S						
252	268354	NISTOR IONUȚ				polițist local	I	asistent	4	S						
253	268289	VACANT				polițist local	III	asistent		M						
			<b>COMPARTIMENT ACTIVITĂȚI COMERCIALE</b>													
254	268237	LEU FLORENTIN				polițist local	I	principal	2	S						
255	397523	ȘTEFAN LAURENȚIU				polițist local	I	asistent	3	S						
			<b>COMPARTIMENT PROTECȚIA MEDIULUI</b>													
256	407348	TEMPORAR VACANT				polițist local	I	superior	5	S						
257	268171	VACANT				polițist local	III	asistent		M						
258	268328	ȚOPA CORNEL				polițist local	I	asistent	2	S						
			<b>ANSAMBLUL ARTISTIC " BALADELE DELTEI "</b>													
259		COMAN ȘTEFAN							5			șef secție	II	S		
260		POȘTARU AURELIA							5			Insp. spec.	I A	S		
261		VACANT										Impresar artistic	II	S		
262		ANTON ALEXANDRA							1			Referent	II	M		
263		COMAN NECULAI							5			Recuziter	I	M		
264		DIMA NICOLAE							4			Șofer	I	M		Ocupat temporar
265		VACANT										Șofer	I	M,G		
266		NAUM NICULIȚĂ							5			Maestru sunet	I	M		
267		HARALAMBI VALENTIN							4			Muncitor	I	M,G		
268		BĂDĂRĂ NECULAI							5			Muncitor	I	M,G		
269		PASCALE RODICA							3			Supraveghetor	I	M,G		
270		CROITORU AURELIAN							5			Dirjor	I	S		
271		VACANT										Coregraf	I	S		
272		CHIRIȚĂ LĂCRĂMIOARA							4			Instrumentist	I	S		
273		CHIRIȚĂ ROLLAN ȘTEFAN							3			Instrumentist	I	S		
274		IFRIM NICOLAE							5			Instrumentist	I	S		
275		PASCALE CLAUDIU - BOGDAN							3			Instrumentist	I	S		

Nr. crt.	ID funcție	Numele, prenumele/ vacant, temporar vacant	STRUCTURA	FUNCTIE DEMNITATE PUBLICĂ	FUNCTIA PUBLICĂ			Clasa	Gradul profesional	Gradația	Nivel studii	FUNCTIA CONTRACTUALĂ		Treapta profesională / grad	Nivel studii	Observații
					înalt funcționar public	de conducere	de execuție					de conducere	de execuție			
276		MARCOCI ANA								4		Instrumentist	I	S		
277		LUNGU NICOLETA								3		Instrumentist	II	S		
278		IORDAN MARIUS DOBRINEL								2		Instrumentist	I	S		
279		NICHIFOR GEORGETA								5		Solist vocal	I	S		
280		PAȚĂ CONSTANTIN - DANIEL								2		Instrumentist	II	M		
281		ANDREI GABRIEL - VALENTIN								2		Instrumentist	I	S		
282		ION MARIN								4		Instrumentist	II	S		
283		APOSTOLATOS DANIEL								3		Instrumentist	I	M		
284		MINCĂ ȘTEFAN								5		Instrumentist	I	M		
285		STINGHERU IONUȚ								3		Instrumentist	I	M		
286		ZAHARIA MIHAI								4		Instrumentist	II	S		
287		ATANASOF COSTEL								5		Solist vocal	I	M		
288		PLĂȚICĂ ELENA								5		Solist vocal	I	M		
289		LABEȘ FLORICĂ								5		Instr. corep.	I	M		
290		JIPA DANIELA								4		Dansator	II	S		
291		TĂNĂSUICĂ CĂTĂLIN								3		Dansator	I	M		
292		TĂNĂSUICĂ CHIVUȚA - RAMONA								3		Dansator	I	M		
293		VACANT										Dansator	I	M		
294		LICENCU GABRIELA								4		Dansator	I	M		
295		NIȚĂ ANIȚA								4		Dansator	I	M		
296		MALACU FLORINA - ADRIANA								2		Dansator	I	M		
297		POPA GEORGIANA								2		Dansator	I	M		
298		COMAN MARIAN								2		Dansator	I	S		
299		URSU GABRIEL								2		Dansator	II	S		
300		COMAN MIRELA - ELENA								3		Dansator	I	M		
301		CERȘEMBA CĂTĂLIN								2		Dansator	I	M		
302		ODICĂ IULIAN - MARIAN										Dansator	III	M		
303		VACANT								2		Dansator	I	M		
304		NICHIFOR ELENA								2		Dansator	I	M		
305		VACANT										Dansator	III	M		
306		VACANT								1		Dansator	II	M		
307		POȘTARU CRISTIAN										Dansator	III	M		
308		VĂCĂRUȘ AURA - IULIANA								1		Dansator	III	M		
		DIRECȚIA ÎNTREȚINERE ȘI ADMINISTRARE PATRIMONIU														
309---394		86 POSTURI PERSONAL CONTRACTUAL														

	Funcția	Număr posturi		Total
		Ocupate*	Vacante**	
PRIMĂRIA MUNICIPIULUI TULCEA	Nr. total funcții de demnitate publică	3	0	3
	Nr. total de funcții publice	169	41	210
	Nr. total de înalți funcționari publici	0	0	0
	Nr. total de funcții publice de conducere	17	5	22
	Nr. total de funcții publice de execuție	152	36	188
	Nr. total de funcții contractuale de conducere	2	1	3
	Nr. total de funcții contractuale de execuție	58	34	92
	Nr. total de funcții	232	76	308
D.I.A.P.	Nr. total de funcții contractuale de conducere	7	3	10
	Nr. total de funcții contractuale de execuție	74	2	76
	Nr. total de funcții	81	5	86

70 VACANT

Nr. crt.	ID functie	Numele, prenumele/ vacant, temporar vacant	STRUCTURA	FUNCTIE DEMNITATE PUBLICĂ	FUNCTIA PUBLICĂ			Clasa	Gradul profesional	Gradația	Nivel studii	FUNCTIA CONTRACTUALĂ		Treapta profesională / grad	Nivel studii	Observații	
					inalt funcționar public	de conducere	de execuție					de conducere	de execuție				
		<b>Nr. total de posturi potrivit art. III alin. (2) din Ordonanța de Urgență a Guvernului nr. 63/ 2010 pentru modificarea și completarea Legii nr. 273/ 2006 privind finanțele publice locale, precum și pentru stabilirea unor măsuri financiare, cu modificările și completările ulterioare</b>			<b>694</b>												
		<i>Conf. O.U.G. 63/ 2010 personalul Direcției de Asistență și Protecție Socială, precum și cel de la capitolul bugetar "Învățământ" se exceptează de la calculul numărului de personal al Unității Administrativ Teritoriale Municipiul Tulcea</i>															

\* Include posturile temporar vacante

\*\* Include și posturile vacante ocupate temporar

**PREȘEDINTE DE ȘEDINȚĂ**

**SECRETARUL MUNICIPIULUI TULCEA**