

## **HOTARAREA NR.65**

### **privind aprobarea organigramei, statului de functii si de personal ale Directiei de Intretinere si Administrare Patrimoniul Tulcea**

Consiliul Local al municipiului Tulcea, judetul Tulcea, intrunit in sedinta ordinara din data de 27 martie 2014;

Examinand proiectul de hotarare privind aprobarea organigramei, statului de functii si de personal ale Directiei de Intretinere si Administrare Patrimoniul Tulcea, proiect din initiativa Primarului;

Luand in discutie raportul nr.2177/21.03.2014 intocmit de Directia de Intretinere si Administrare Patrimoniul Tulcea, vizat de Directia Economica;

Retinand avizele comisiilor de specialitate ale Consiliului Local al Municipiului Tulcea;

Avand in vedere prevederile:

- Ordonantei de Guvern nr. 71 din 29 august 2002 privind organizarea si functionarea serviciilor publice de administrare a domeniului public si privat de interes local;

- Legii nr. 284 din 28 decembrie 2010 privind salarizarea unitara a personalului plătit din fonduri publice, cu modificarile si completarile ulterioare;

- Legii nr. 285 din 28 decembrie 2010 privind salarizarea în anul 2011 a personalului plătit din fonduri publice, cu modificarile si completarile ulterioare;

- Ordonantei de Urgenta nr. 19 din 16 mai 2012 privind aprobarea unor măsuri pentru recuperarea reducerilor salariale, cu modificarile si completarile ulterioare;

- Ordonanta de Urgenta nr. 103 din 14 noiembrie 2013 privind salarizarea personalului plătit din fonduri publice în anul 2014, precum și alte măsuri în domeniul cheltuielilor publice

- Legii nr. 53 din 24 ianuarie 2003, republicată, Codul muncii, cu modificarile si completarile ulterioare;

In baza dispozitiilor art.36, al. (2) lit a) si alin. 3 lit. a) din Legea nr.215/2001 privind administratia publica locala, republicata, cu modificarile si completarile ulterioare;

In temeiul art.45, al.(1) si (6) si art.49, al.(1) si (2) din Legea nr.215/2001 privind administratia publica locala, republicata, cu modificarile si completarile ulterioare;

### **HOTARASTE:**

Art.1 - Se aproba organigrama, statul de functii si de personal ale Directiei de Intretinere si Administrare Patrimoniul Tulcea, conform anexelor nr. 1, 2, 3 si 4, care fac parte integranta din prezenta hotarare.

Art.2 - Regulamentul de Organizare si Functionare al Directiei de Intretinere si Administrare Patrimoniul Tulcea se va modifica si completa in mod corespunzator.

Art.3 - Incepand cu data adoptarii prezentei hotarari, orice alte dispozitii privitoare la organigrama si statul de functii se revoca.

Art.4 - Cu ducerea la indeplinire a Hotararii se imputernicesc Directia de Intretinere si Administrare Patrimoniul si Directia Economica.

Art.5 - Secretarul municipiului Tulcea va asigura comunicarea Hotararii autoritatilor si persoanelor interesate pentru ducerea la indeplinire a prevederilor sale.

Hotărârea a fost adoptată cu 20 voturi ale consilierilor.

**CONTRASEMNEAZĂ  
SECRETAR,**

**Jr. BRUDIU Maria**

**PREȘEDINTE DE ȘEDINȚĂ,  
CONSILIER,**

**CONSTANTIN Dumitru**

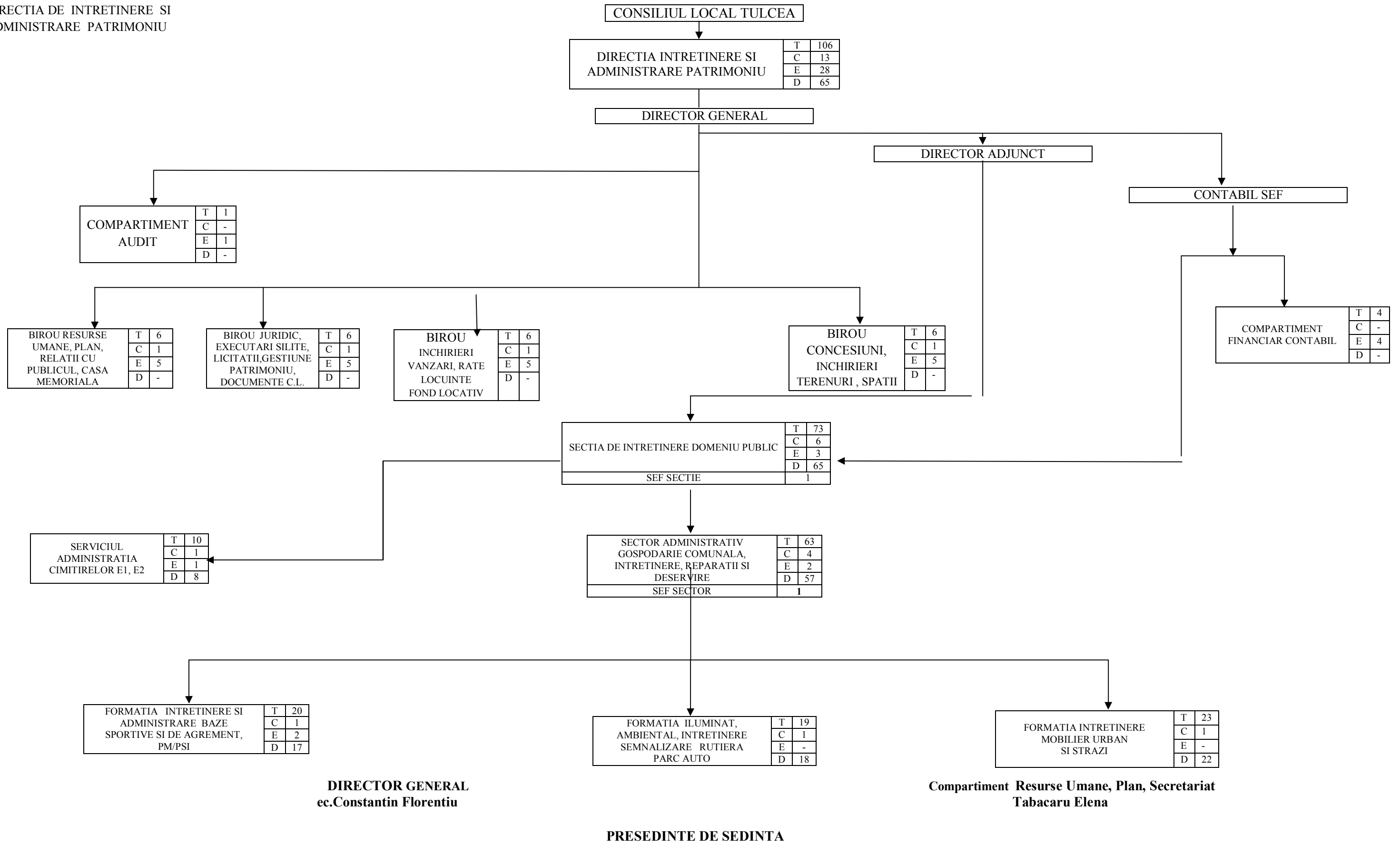

STAT DE PERSONAL

NR. CRT	NUMELE si PRENUMELE	FUNCTIA PUBLICA			Clasa	Gradul Profesi- onal	Treapta de salariz.	Gradat	Nivel Studii	FUNCTIA CONTRACTUALA		Treapta Profesi- onala	Gradatia	Nivel Studii	Nivelul de salarizare
		de conducere	de executie niv.de salar.							de conducere	de executie				
0	1	2	3	4	5	7		8	9	10	11		12	13	
1	CONSTANTIN FLORENTIU								DIRECTOR GENERAL			2	S		
2	VACANT								DIRECTOR ADJUNCT			3	S		
3	VACANT								CONTABIL SEF			5	S		
	<b>COMPARTIMENT AUDIT</b>														
4	VACANT									Auditor	IA	5	S		
	<b>BIROUL RESURSE UMANE ,PLAN,RELATII CU PUBLICUL,CASA MEMORIALA</b>														
5	1 VACANT								SEF BIROU			5	S		
6	2 SLAVE VASILICA								Inspector	I	5	M			
7	3 EPURAS DUMITRU								Inspector	IA	5	M			
8	4 VIHOCENCU MARIANA								Referent	IA	5	M			
9	5 CALIN CRISTIANA								Administrator	II	2	M			
10	6 TABACARU ELENA								Inspector spec.	II	5	S			
	<b>BIROUL JURIDIC, EXECUTARI SILITE,LICITATII,GESTIUNE PATRIMONIU,DOCUMENTE CONSILIUL LOCAL</b>														
11	1 GANEA CATALINA								SEF BIROU			2	S		
12	2 MIHAILOV GABRIELA								Inspector	IA	5	SSD			
13	3 SECUI AURELIAN								Inspector spec.	IA	3	S			
14	4 RADU NICULAE								Referent	IA	5	M			
15	5 LEOVEANU ION								Inspector	IA	5	M			
16	6 LOPATARU CONSTANTA								Referent spec.	II	5	S			
	<b>COMPARTIMENT FINANCIAR CONTABIL</b>														
17	1 RADU VALERIA								Referent spec.	IA	5	S			
18	2 SECUI MIHAIELA								Referent spec.	I	2	S			
19	3 BONTA MARIOARA								Sef depozit	I	5	M			
20	4 CUDALB GABRIELA ZOE								Casier	I	5	M			
	<b>BIROUL CONCESIUNI, INCHIRIERI TERENURI, SPATII</b>														
21	1 VACANT								SEF BIROU			5	S		
22	2 EREMIA JENY								Inspector spec.	IA	5	S			
23	3 ZAMFIR MIHAIELA								Inspector spec.	I	4	S			

24	4	STRAINU DOINA								Referent	I	5	M
25	5	VACANT								Consilier jr	debutant		S
26	6	NICOLIN PARASCHITA								Referent spec.	II	5	S
		<b>BIROUL INCHIRIERI VANZARI, RATE LOCUINTE , FOND LOCATIV</b>											
27	1	VACANT								<b>SEF BIROU</b>		3	S
28	2	STEFAN DANIELA								Referent spec.	I	4	S
29	3	STANESCU PAUL								Referent	IA	5	M
30	4	HOROBET NINA								Consilier jr	II	3	S
31	5	VACANT								Referent spec.	II	3	S
32	6	VACANT								Referent	IA	5	M
		<b>SECTIA INTRETINERE ADMINISTRARE PATRIMONIU</b>											
33	1	RADUTA STEFAN								<b>SEF SECTIE</b>		5	S
		<b>SECTOR ADMINISTRATIV GOSPODARIE COMUNALA , INTRETINERE REPARATII SI DESERVIRE</b>											
34	1	LAZAR PETRE								<b>SEF SECTOR</b>		5	M
		<b>FORMATIE INTRETINERE MOBILIER URBAN SI STRAZI</b>											
35	1	VACANT								<b>Sef formatie</b>		5	M
36	2	FRUMOSU PAVEL								Muncitor calif.	I	5	G
37	3	VASILE MARINEL								Muncitor calif.	I	5	G
38	4	MATEIU NICOLAE								Muncitor calif.	II	4	G
39	5	DACHE PETRE								Muncitor calif.	I	5	M
40	6	BODORIN ION								Muncitor calif.	I	5	M
41	7	COCOS TEODOR								Muncitor calif.	I	5	G
42	8	BARANGA GHEORGHE								Muncitor calif.	I	5	G
43	9	MATVEEV AUREL								Muncitor calif.	II	5	M
44	10	DINU ALEXANDRU								Muncitor calif.	II	5	G
45	11	CAZACIOC MARCEL								Muncitor calif.	II	5	G
46	12	NICOLAE MARIUS								Muncitor calif.	II	5	G
47	13	MOCANU TERENCE								Muncitor calif.	II	5	M
48	14	UNGURU DUMITRU								Muncitor calif.	I	5	M
49	15	CARAIGNAT MARIN								Muncitor calif.	II	5	G
50	16	MOCANU IONEL								Muncitor calif.	I	5	G
51	17	ENE IONEL								Muncitor calif.	II	5	G
52	18	PETCU NICOLAE								Muncitor calif.	II	5	G
53	19	MACHEDON VIOREL								Muncitor calif.	II	4	G
54	20	CIRES OVIDIU								Muncitor calif.	III	2	G
55	21	VACANT								Muncitor calif.	I	5	M
56	22	VACANT								Muncitor calif.	I	5	M
57	23	VACANT								Muncitor calif.	I	5	M
		<b>FORMATIE ILUMINAT AMBIENTAL,INTRETINERE SEMNALIZARE RUTIERA ,PARC AUTO</b>											
58	1	BALAUTA CONSTANTIN								<b>Sef formatie</b>		5	M
59	2	NICOLAE GHEORGHE								Muncitor cal.	I	5	M
60	3	NERASU NITA								Muncitor cal.	II	5	M

61	4	HAGIU VIOREL									Muncitor cal.	II	5	G		
62	5	BUTUCEA VASILE									Muncitor cal.	I	5	M		
63	6	ENE NICOLAE									Muncitor cal.	II	4	M		
64	7	PANAIT CONSTANTIN									Muncitor cal.	I	5	G		
65	8	CHESU MARIUS									Muncitor cal.	II	5	M		
66	9	ANDRONACHE VIOREL									Muncitor cal.	I	5	G		
67	10	TELICEANU VASILE									Muncitor cal.	II	5	G		
68	11	DANILA AFTENE									Muncitor cal.	I	5	M		
69	12	TOPALA MIHAI									Muncitor cal.	I	5	G		
70	13	PRICOP MARIN									Muncitor cal.	I	5	G		
71	14	GAVRILA PETRE									Muncitor cal.	I	5	G		
72	15	LUCA DUMITRU									Muncitor cal.	I	5	M		
73	16	PATRASCU VASILE									Muncitor cal.	I	5	M		
74	17	VACANT									Muncitor cal.	I	5	M		
75	18	VACANT									Muncitor cal.	I	5	M		
76	19	VACANT									Muncitor necal.	I	3	G		
		<b>FORMATIA ,INTRETINERE SI ADMINISTRARE BAZE SPORTIVE SI DE AGREMENT PM/PSI</b>														
77	1	STEGARU IOANA									Sef formatie		5	S		
78	2	TUDOSE VIORICA									Ingrijitor		5	G		
79	3	MANOLE MARIA									Ingrijitor		5	G		
80	4	GHEORGHE ONITA									Ingrijitor		5	G		
81	5	STANCU MIHAELA									Ingrijitor		3	G		
82	6	SIRBU GANA									Ingrijitor		5	G		
83	7	RUSU GEORGETA									Ingrijitor		2	G		
84	8	DRAGALIN DOINA									Ingrijitor		2	G		
85	9	VATUIU DOINA									Ingrijitor		5	G		
86	10	SOTROCAN EUGENIA									Ingrijitor		2	G		
87	11	DINU ECATERINA									Ingrijitor		5	G		
88	12	LEPADATU GEORGETA									Ingrijitor		baza	M		
89	13	LEUCA IONELIA									Ingrijitor		4	G		
90	14	BEJENARU STEFANA									Muncitor nec.	I	1	G		
91	15	SAVA ANTONICA									Muncitor nec.	I	2	G		
92	16	GRIGORAS DUMITRU									Administrator	II	5	M		
93	17	VACANT									Administrator	II	5	M		
94	18	VACANT									Muncitor nec.	I	5	G		
95	19	VACANT									Casier	I	5	M		
96	20	VACANT									Casier	I	5	M		
		<b>SERVICIU ADMINISTRATIA CIMITIRELOR E1 SI E2</b>														
97	1	SCRIPNICIUC CONSTANTIN									SEF SERVICIU		5	S		
98	2	VACANT									Administrator	II	5	M		
99	3	RIMNICEANU MIHAI									Muncitor nec.	I	3	G		
100	4	MUNTEANU ZECHIL PUIU									Muncitor nec.	I	2	G		

101	5	COSTACHE CONSTANTIN									Muncitor nec.	I	4	G	
102	6	CUREA DANIEL									Muncitor nec.	II	baza	M	
103	7	VACANT									Muncitor nec.	I	5	G	
104	8	VACANT									Muncitor nec.	I	5	G	
105	9	VACANT									Muncitor nec.	I	5	G	
106	10	VACANT									Muncitor nec.	I	5	G	

<b>Nr.total de functii contractuale de conducere</b>	<b>13</b>
din care vacante	6
ocupate	7
<b>Nr.total de functii contractuali executie</b>	<b>28</b>
din care vacante	9
ocupate	19
<b>Nr.total de functii contractuali deservire</b>	<b>65</b>
din care vacante	13
ocupate	52
<b>TOTAL FUNCTII</b>	<b>106</b>

**DIRECTOR GENERAL**  
ec.Constantin Florentiu

**COMPARTIMENT RESURSE UMANE,PLAN,SECRETARIAT**  
Tabacaru Elena

**PRESEDINTE DE SEDINTA**

## STAT DE FUNCTII

Cuprinzand personalul cu functii de conducere , executie si deservire  
din cadrul Directiei Intretinere Administrare Patrimoniu

Nr.crt	FUNCTIA	NR.POST.	STUDII
1	DIRECTOR GENERAL	1	S
2	DIRECTOR ADJUNCT	1	S
3	AUDITOR	1	S
4	CONTABIL SEF	1	S
5	SEF BIROU	4	S
6	SEF SECTIE	1	S
7	SEF SERVICIU	1	S
7	CONSILIER JURIDIC	2	S
8	INSPECTOR/REFERENT SPEC.	10	S
9	INSPECTOR, REFERENT	9	SSD / M
10	SEF SECTOR	1	S/M
11	SEF FORMATIE	3	S/M
12	ADMINISTRATOR	4	M
13	SEF DEPOZIT	1	M
14	CASIER	3	M
15	INGRIJITOR	12	M/G
16	MUNCITOR CALIFICAT	39	M/G
17	MUNCITOR NECALIFICAT	12	M/G
	<b>TOTAL</b>	<b>106</b>	

DIRECTOR GENERAL  
ec.Constantin Florentiu

Compartiment Resurse Umane,Plan,  
Secretariat  
Tabacaru Elena

