

HOTĂRĂREA NR.109

PRIVIND ATRIBUIREA DENUMIRII "ALEEA SERELOR ", TRONSONULUI DE DRUM SITUAT ÎNTRE STRADA PRISLAV LA SUD ȘI ZONA DE PROTECȚIE A DIGULUI LA NORD ȘI INCLUDEREA ÎN NOMENCLATORUL DE STRĂZI AL MUNICIPIULUI TULCEA

Consiliul Local al municipiului Tulcea, județul Tulcea, întrunit în ședință ordinară la data de 24 noiembrie 2016;

Examinând proiectul de hotărâre privind atribuirea denumirii «Aleea Serelor» tronsonului de drum situat între Strada Prislav la sud și zona de protecție a digului la nord și includerea în Nomenclatorul de străzi al municipiului Tulcea, proiect din inițiativa primarului;

Luând în discuție expunerea de motive a Primarului Municipiului Tulcea înregistrată sub nr.32563/16.11.2016 și raportul întocmit de Serviciul Urbanism, Amenajare Teritoriu din cadrul Primăriei municipiului Tulcea înregistrat cu nr.32562/16.11.2016 ;

Reținând avizul comisiilor de specialitate ale Consiliului Local al Municipiului Tulcea;

Având în vedere dispozițiile:

- H.C.L. nr. 29/1996 privind aprobarea Planului Urbanistic General al Municipiului Tulcea;
- H.C.L. nr. 19/1999 privind aprobarea Regulamentului Local de Urbanism al Municipiului Tulcea;
- art. 2 lit. d) din Ordonanța Guvernului României nr. 63/2002 privind atribuirea sau schimbarea de denumiri, aprobată prin Legea nr. 48/2003, cu modificările și completările;
- Ordonanței de Urgență nr. 97/2005 privind evidenta, domiciliul, reședința și actele de identitate ale cetățenilor români, republicată cu modificările și completările ulterioare.
- H.C.L. nr. 70/29.09.2016 privind inventarierea în domeniul public al municipiului Tulcea a terenului în suprafață de 3.859 mp, aferent aleii de acces situată în Tulcea, Zona Est, „Vechile Solarii”.

În temeiul art. 36 alin. (5) lit. d), art. 45 alin.(1) și (6), art. 49 alin. (1) și (2) și art. 115 alin. (1) lit. b) din Legea nr. 215/2001 privind Administrația Publică Locală, republicată, cu modificările și completările ulterioare;

HOTĂRĂȘTE

ART. 1 Se aprobă atribuirea denumirii «Aleea Serelor» tronsonului de drum situat între strada Prislav la sud și zona de protecție a digului la nord, conform planului de situație anexat, parte integrantă din prezenta hotărâre.

Terenul aferent aleii este în proprietatea publică a municipiului Tulcea.

ART. 2 Se aprobă includerea în Nomenclatorul de străzi al municipiului Tulcea.

ART. 3 H.C.L. nr. 25/31.01.2008 privind completarea și modificarea unor categorii și denumiri de străzi din Nomenclatorul de străzi al Municipiului Tulcea, aprobat prin H.C.L. nr.164/31.05.2007, se modifică și se completează în mod corespunzător.

ART. 4 Cu ducerea la îndeplinire a prezentei hotărâri se împuternicesc Direcția de Administrație Publică Locală, Serviciul Urbanism, Amenajare Teritoriu, Serviciul Gospodărie Comunala din cadrul Primăriei Municipiului Tulcea și Direcția de Întreținere și Administrare Patrimoniu.

ART. 5 Secretarul Municipiului Tulcea va asigura comunicarea prezentei hotărâri autorităților și persoanelor interesate pentru ducerea la îndeplinire a prevederilor sale.

Hotărârea a fost adoptată cu 18 voturi ale consilierilor locali din 18 consilieri locali prezenți.

**CONTRASEMNEAZĂ
SECRETAR,**

Jr. BRUDIU Maria

**PREȘEDINTE DE ȘEDINȚĂ,
CONSILIER,**

VÂLCU Dumitru

Plan de amplasament si delimitare a imobilului

Scara 1 : 2000

NR. CADASTRAL	Suprafata masurata a imobilului	ADRESA IMOBILULUI
	3659 mp	Municipiul Tulcea, Drum zona Est vechile sotarii
CARTEA FUNCIARA NR.	UNITATEA ADMINISTRATIV TERITORIALA (UAT)	
	TULCEA	

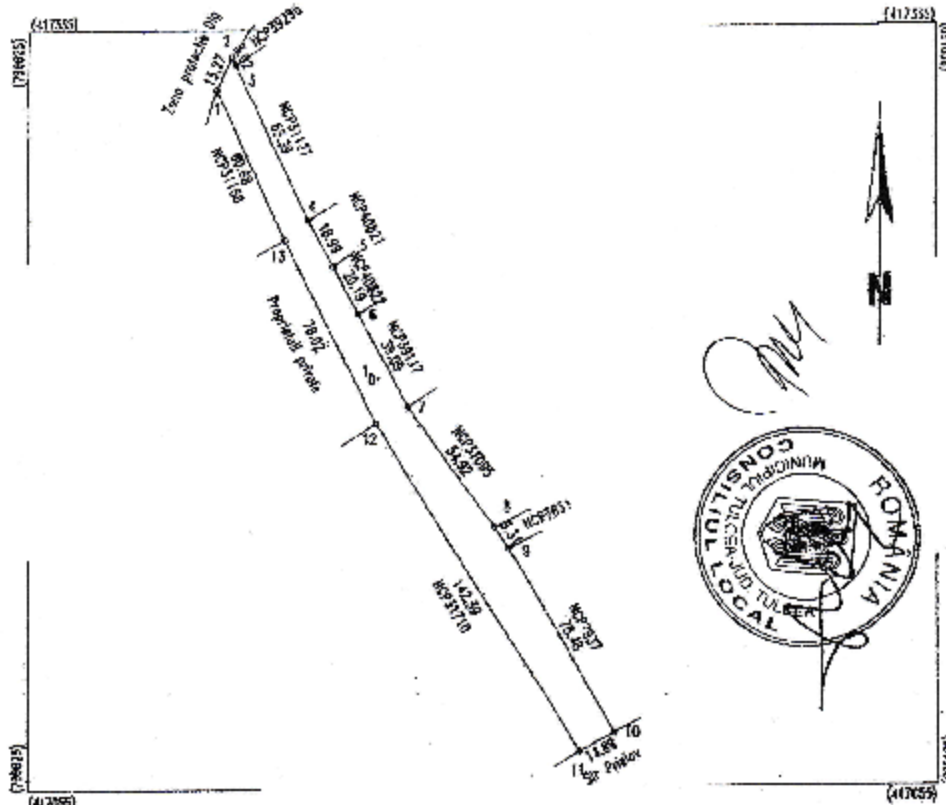

A. Date referitoare la teren			
Nr. parcela	Categoria de folosinta	Suprafata (mp)	Mentii
i	J/r	3659	Imobil masurat/ter
Total		3659	

B. Date referitoare la constructie			
Cod	Destinatia si regimul de inaltime	Suprafata construita la sol (mp)	Mentii
Toti			

SUPRAFATA TOTALA MASURATA a terenului = 3659 mp
 SUPRAFATA DIN ACTE = 3659 mp

Numele si prenumele persoanei autorizate
SC GeoInfo SRL
 Confirmarea inregistrarii la teren
 borsatului in baza documentatiei prezentate si
 a planului de amplasament si delimitare a terenului.

Inspector

Confirmarea in baza datelor integrate si alinutia sumarii cadastrului