

## HOTARAREA NR. 58

### privind aprobarea organigramei, statului de functii si de personal ale Directiei de Intretinere si Administrare Patrimoniu Tulcea

Consiliul Local al municipiului Tulcea, județul Tulcea, întrunit în ședința ordinară din data de 29 septembrie 2016;

Examinând proiectul de hotarare privind aprobarea organigramei, statului de functii si de personal ale Directiei de Intretinere si Administrare Patrimoniu Tulcea, proiect din initiativa primarului;

Luand in discutie expunerea de motive a primarului municipiului Tulcea înregistrată sub nr. 25.725/20.09.2016 si raportul prezentat de Directia de Intretinere si Administrare Patrimoniu nr. 11434/19.09.2016;

Reținând avizele comisiilor de specialitate ale Consiliului Local Tulcea;

Având în vedere dispozițiile:

- Ordonanței de Guvern nr. 71 din 29 august 2002 privind organizarea si functionarea serviciilor publice de administrare a domeniului public si privat de interes local cu modificările și completările ulterioare;

- Legii nr. 284 din 28 decembrie 2010 privind salarizarea unitară a personalului plătit din fonduri publice, cu modificările și completările ulterioare;

- Legii nr. 53 din 24 ianuarie 2003 privind Codul muncii, republicată, cu modificarile si completările ulterioare;

- Hotărârii nr. 286 din 23 martie 2011 pentru aprobarea Regulamentului-cadru privind stabilirea principiilor generale de ocupare a unui post vacant sau temporar vacant corespunzător funcțiilor contractuale și a criteriilor de promovare în grade sau trepte profesionale imediat superioare a personalului contractual din sectorul bugetar plătit din fonduri publice cu modificarile si completările ulterioare;

- Hotărârii Consiliului Local nr. 67/30.03.2016 privind trecerea din domeniul privat în domeniul public al municipiului Tulcea a Navei de Comandament „Locotenent Comandor Vasile Paun” și preluarea acesteia în administrarea Direcției de Întreținere și Administrare Patrimoniu;

In baza dispozitiilor art.36, al. (2) lit a) din Legea nr.215/2001 privind administratia publica locala, republicata, cu modificarile si completările ulterioare;

In temeiul art.45, al.(1) si (6), art.49, al.(1) si (2) și art. 115 alin. (1) lit. b) din Legea nr.215/2001 privind administratia publica locala, republicata, cu modificarile si completările ulterioare;

#### H O T Ă R Ă Ș T E:

**Art.1** Se aprobă organigrama, statul de funcții și de personal ale Direcției de Întreținere și Administrare Patrimoniu Tulcea, conform anexelor nr. 1, 2, 3 și 4, care fac parte integrantă din prezenta hotărâre.

**Art.2** - Regulamentul de Organizare și Funcționare al Direcției de Întreținere și Administrare Patrimoniu Tulcea se modifică și se completează în mod corespunzător.

**Art.3** Începând cu data adoptării prezentei hotărâri, orice alte dispoziții privitoare la organigrama și statul de funcții se revocă.

**Art.4** Cu ducerea la îndeplinire a Hotărârii se împuternicesc Direcția de Întreținere și Administrare Patrimoniu și Direcția Economică.

**Art.5** Secretarul municipiului Tulcea va asigura comunicarea Hotărârii autorităților și persoanelor interesate pentru ducerea la îndeplinire a prevederilor sale.

Hotărârea a fost adoptată cu 21 voturi ale consilierilor locali din 21 consilieri locali prezenți.

**CONTRASEMNEAZĂ  
SECRETAR,**

**Jr.BRUDIU Maria**

**PREȘEDINTE DE ȘEDINȚĂ,  
CONSILIER,**

**VÂLCU Dumitru**

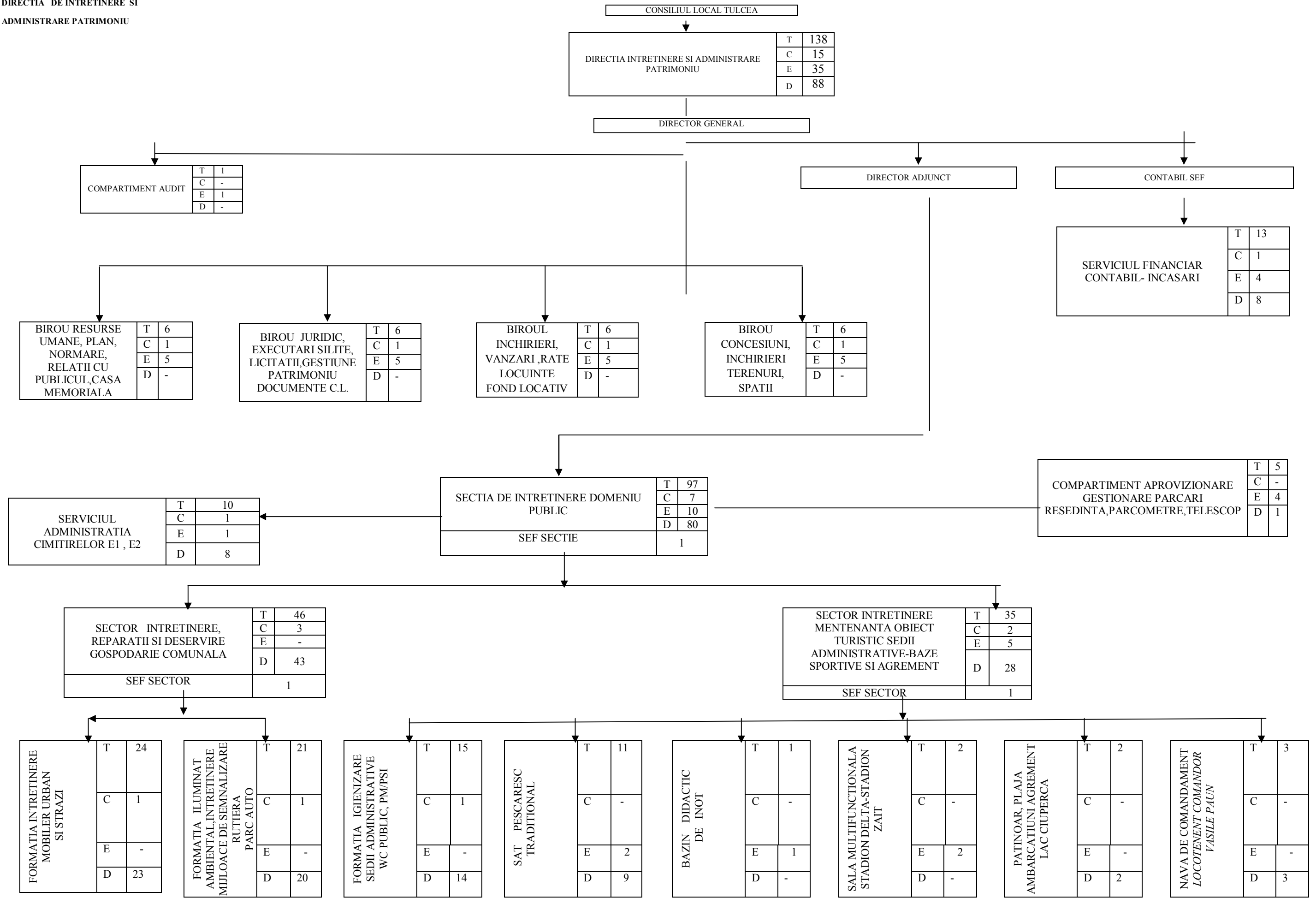

DIRECTOR GENERAL,  
 ec. Constantin Florentiu

Birou Resurse Umane, Plan, Normare, Relatii cu publicul, Casa Memoriala  
 Tabacaru Elena

PRESEDINTE DE SEDINTA



STAT DE PERSONAL

NR. CRT	NUMELE si PRENUMELE	FUNCTIA PUBLICA			Gradul Profesi- onal	Treapta de salariz.	Gradati	Nivel Studii	FUNCTIA CONTRACTUALA		Treapta Profesi- onala	Gradatia	Nivel Studii	Nivelul de salarizare
		de conducere	de executie niv.de salar.	Clasa					de conducere	de executie				
0	1	2	3	4	5	7	8	9	10	11		12	13	
1	CONSTANTIN FLORENTIU							<i>DIRECTOR GENERAL</i>				2	S	
2	VACANT							<i>DIRECTOR ADJUNCT</i>				3	S	
3	CONSTANTIN- GAIDANUT CODRUTA							<i>CONTABIL SEF</i>				4	S	
	<i>COMPARTIMENT AUDIT</i>													
4	VACANT								Auditor	IA		5	S	
	<i>BIROUL RESURSE UMANE,PLAN,NORMARE,RELATII CU PUBLICUL,CASA MEMORIALA</i>													
5	1 TABACARU ELENA							<i>SEF BIROU</i>				5	S	
6	2 VACANT								Inspector	I		5	M	
7	3 VACANT								Inspector	IA		5	M	
8	4 LUPOAE MIOARA								Referent	IA		5	M	
9	5 CALIN CRISTIANA								Administrator	II		3	M	
10	6 VIHOCENCU MARIANA								Inspector spec.	II		5	S	
	<i>BIROUL JURIDIC, EXECUTARI SILITE,LICITATII,GESTIUNE</i>													
	<i>PATRIMONIU,DOCUMENTE CONSILIUL LOCAL</i>													
11	1 VACANT							<i>SEF BIROU</i>				2	S	
12	2 MIHAILOV GABRIELA								Inspector	IA		5	SSD	
13	3 SECUI AURELIAN								Inspector spec.	IA		4	S	
14	4 RADU NICULAE								Referent	IA		5	M	



<b>COMPARTIMENT APROVIZIONARE, GESTIONARE PARCARI DE RESEDINTA, PARCOMETRE, TELESCOP</b>														
43	1	LEOVEANU ION									Inspector	IA	5	M
44	2	VACANT									Administrator	II	1	M
45	3	VACANT									Inspector	IA	5	M
46	4	MITAN ANA									Referent	IA	5	M
47	5	PATRASCU VASILE									Muncitor cal .	I	5	M
<b>SECTOR INTRETINERE REPARATII SI DESERVIRE GOSPODARIE COMUNALA</b>														
48	1	VACANT									<b>SEF SECTOR</b>		5	S
<b>FORMATIE INTRETINERE MOBILIER URBAN SI STRAZI</b>														
49	1	VACANT									<b>Sef formatie</b>		5	M/S
50	2	GLAVEANU STEFAN									Muncitor calif.	I	4	M
51	3	VASILE MARINEL									Muncitor calif.	I	5	G
52	4	MATEIU NICOLAE									Muncitor calif.	II	5	G
53	5	CARACAS FLORIN									Muncitor calif.	I	4	M
54	6	TRIFAN GHEORGHE									Muncitor calif.	I	5	M
55	7	MARIAN NICOLAE									Muncitor calif.	I	5	G
56	8	BARANGA GHEORGHE									Muncitor calif.	I	5	G
57	9	VACANT									Muncitor calif.	II	5	M
58	10	DINU ALEXANDRU									Muncitor calif.	II	5	G
59	11	CAZACIOC MARCEL									Muncitor calif.	II	5	G
60	12	VACANT									Muncitor calif.	I	5	G
61	13	MOCANU TERENCE									Muncitor calif.	II	5	M
62	14	UNGURU DUMITRU									Muncitor calif.	I	5	M
63	15	CARAIGNAT MARIN									Muncitor calif.	II	5	G
64	16	MOCANU IONEL									Muncitor calif.	I	5	G
65	17	ENE IONEL									Muncitor calif.	II	5	G
66	18	VACANT									Muncitor calif.	I	5	G
67	19	MACHEDON VIOREL									Muncitor calif.	II	5	G
68	20	VACANT									Muncitor calif.	I	5	G
69	21	BOTOAGA ION									Muncitor calif.	I	5	M
70	22	VACANT									Muncitor calif.	II	5	M
71	23	ALEXEEV SIMION									Muncitor calif.	I	5	M
72	24	VACANT									Muncitor calif.	II	5	M

<b>FORMATIA ILUMINAT AMBIENTAL,INTRETINERE MIJLOACE DE SEMNALIZARE RUTIERA ,PARC AUTO</b>													
73	1	BALAUTA CONSTANTIN								<i>Sef formatie</i>		5	M/S
74	2	NICOLAE GHEORGHE								Muncitor cal.	I	5	M
75	3	NERASU NITA								Muncitor cal.	II	5	M
76	4	VACANT								Muncitor cal.	II	5	G
77	5	BUTUCEA VASILE								Muncitor cal.	I	5	M
78	6	VACANT								Muncitor cal.	II	4	M
79	7	PANAIT CONSTANTIN								Muncitor cal.	I	5	G
80	8	CHESU MARIUS								Muncitor cal.	II	5	M
81	9	ANDRONACHE VIOREL								Muncitor cal.	I	5	G
82	10	VACANT								Muncitor cal.	II	5	G
83	11	DANILA AFTENE								Muncitor cal.	I	5	M
84	12	AVRAM MARIAN								Muncitor cal.	I	5	G
85	13	PRICOP MARIN								Muncitor cal.	I	5	G
86	14	NITA ION								Muncitor cal.	I	5	G
87	15	LUCA DUMITRU								Muncitor cal.	I	5	M
88	16	GRIGORE DAVID ALEXANDRU								Muncitor cal.	I	5	M
89	17	VELICU GEORGE								Muncitor cal.	I	5	M
90	18	VACANT								Muncitor cal.	I	4	M
91	19	VACANT								Muncitor cal.	II	4	M
92	20	VACANT								Muncitor cal.	I	4	M
93	21	VACANT								Muncitor necal.	I	3	G
<b>SECTOR INTRETINERE MENTENANTA OBIECT TURISTIC, SEDII ADMINISTRATIVE-BAZE SPORTIVE SI DE AGREMENT</b>													
94	1	VACANT								<b>SEF SECTOR</b>		5	S
<b>FORMATIA IGIENIZARE SPATII ADMINISTRATIVE, WC PUBLIC, PM/PSI</b>													
95	1	STEGARU IOANA								<i>Sef formatie</i>		5	S
96	2	TUDOSE VIORICA								Ingrijitor		5	M
97	3	CHIRICA LILIANA								Ingrijitor		1	M
98	4	GHEORGHE ONITA								Ingrijitor		5	G
99	5	STANCU MIHAELA								Ingrijitor		3	G
100	6	PAUL IONICA								Ingrijitor		2	M
101	7	RUSU GEORGETA								Ingrijitor		3	M
102	8	DRAGALIN DOINA								Ingrijitor		3	G



103	9	VATUIU DOINA								Ingrijitor		5	G	
104	10	SOTROCAN EUGENIA								Ingrijitor		3	G	
105	11	DINU ECATERINA								Ingrijitor		5	G	
106	12	VACANT								Ingrijitor		5	M	
107	13	CEACIRU MONICA								Ingrijitor		1	G	
108	14	BEJENARU STEFANA								Muncitor nec.	I	2	G	
109	15	SAVA ANTONICA								Muncitor nec.	I	3	G	
		<b>SAT PESCARESC TRADITIONAL</b>												
110	1	ABDURAIM GIAVID -BAHADER								Administrator	I	2	M	
111	2	VACANT								Mastru	I	5	M	
112	3	ANDREI DUMITRU								Muncitor cal,	I	5	M	
113	4	ICHIM MIRCEA								Muncitor cal,	I	5	M	
114	5	LESNIC ION								Muncitor cal.	I	5	M	
115	6	PETCU NICOLAE								Muncitor cal.	II	5	M	
116	7	BUTNARU MIHAI								Muncitor cal.	I	5	M	
117	8	CANAREICA DANIEL								Muncitor cal.	I	4	M	
118	9	CIRES OVIDIU								Muncitor cal.	III	3	M	
119	10	VACANT								Muncitor cal.	I	5	M	
120	11	VACANT								Muncitor cal.	I	5	M	
		<b>BAZIN DIDACTIC DE INOT</b>												
121	1	VACANT								Administrator	I	5	M	
		<b>SALA MULTIFUNCTIONALA, STADION DELTA -STADION ZAIT</b>												
122	1	GRIGORAS DUMITRU								Administrator	II	5	M	
123	2	STAN GHEORGHE								Administrator	I	5	M	
		<b>PATINOAR ,PLAJA AMBARCATIUNI AGREMENT LAC CIUPERCA</b>												
124	1	MILEA CRISTIAN								Muncitor nec.	I	2	M	
125	2	SIMION IULIAN-GABRIEL								Muncitor nec.	I	3	M	
		<b>NAVA REPUBLICA( fosta nava comandament LOCOTENENT COMANDOR VASILE PAUN)</b>												
126	1	BANDULA ALIN -GEORGE								Muncitor cal,	II	baza	M	
127	2	TECLICEANU IACOB								Muncitor cal,	I	5	M	
128	3	IVANOV IVSEI								Muncitor cal,	I	5	M	
		<b>SERVICIU ADMINISTRATIA CIMITIRELOR E1 SI E2</b>												
129	1	SCRIPNICIUC CONSTANTIN								<b>SEF SERVICIU</b>		5	S	
130	2	DUMITRACHE IONICA								Administrator	II	5	M	

131	3	RIMNICEANU MIHAI									Muncitor nec.	I	3	G
132	4	MUNTEANU ZECHIL PUIU									Muncitor nec.	I	3	G
133	5	COSTACHE CONSTANTIN									Muncitor nec.	I	5	G
134	6	CUREA DANIEL									Muncitor nec.	II	baza	M
135	7	PATAGHEL MARIAN									Muncitor nec.	I	3	G
136	8	POEDI CRISTI VALENTIN									Muncitor nec.	I	2	G
137	9	COSTACHE GEORGE-DANIEL									Muncitor nec.	I	baza	G
138	10	MARTINOV VASILE									Muncitor nec.	I	5	G

<b>Nr.total de functii contractuale de conducere</b>	<b>15</b>
din care vacante	7
ocupate	8
<b>Nr.total de functii contractuali executie</b>	<b>35</b>
din care vacante	12
ocupate	23
<b>Nr.total de functii contractuali deservire</b>	<b>88</b>
din care vacante	20
ocupate	68
<b>TOTAL FUNCTII</b>	<b>138</b>

**DIRECTOR GENERAL**  
ec.Constantin Florentiu

**BIROUL RESURSE UMANE**  
Plan, Relatii cu Publicul, Casa Memoriala  
Tabacaru Elena

PRESEDINTE DE SEDINTA





































































**STAT DE FUNCTII**

**Cuprinzand personalul cu functii de conducere , executie si deservire  
din cadrul Directiei Intretinere Administrare Patrimoniu**

<b>Nr.crt</b>	<b>FUNCTIA</b>	<b>NR.POST.</b>	<b>STUDII</b>
1	DIRECTOR GENERAL	1	S
2	DIRECTOR ADJUNCT	1	S
3	AUDITOR	1	S
4	CONTABIL SEF	1	S
5	SEF BIROU	4	S
6	SEF SECTIE	1	S
7	SEF SERVICIU	2	S
8	CONSILIER JURIDIC	2	S
9	INSPECTOR/REFERENT SPEC.	9	S
10	INSPECTOR, REFERENT	14	SSD / M
11	SEF SECTOR	2	S/M
12	SEF FORMATIE	3	S/M
13	MAISTRU	1	M
14	ADMINISTRATOR	7	M
15	SEF DEPOZIT	1	M
16	CASIER	8	M
17	INGRIJITOR	12	M/G
18	MUNCITOR CALIFICAT	55	M/G
19	MUNCITOR NECALIFICAT	13	M/G
	<b>TOTAL</b>	<b>138</b>	

**DIRECTOR GENERAL**  
ec.Constantin Florentiu

**Biroul Resurse Umane,Plan, Normare,Relatii cu  
Publicul , Casa Memoriala  
Tabacaru Elena**

58/29.09.2016

**STAT DE FUNCTII**

cuprinzand personalul D.I.A.P. ale carui drepturi salariale sunt suportate  
din subventie de la bugetul local

Nr. crt.	Funcție Executie	Funcții Conducere	Studii	Nr. Post.	Grad profesional.
1	Inspector specialitate	Director general	S	1	I A
2	Inspector specialitate	Director adjunct	S	1	I A
3	Auditor		S	1	I A
4	Referent specialitate	Contabil sef	S	1	I A
5	Referent specialitate	Sef Serviciu	S	1	IA
6	Consilier juridic	Sef Birou	S	1	II
7	Consilier juridic		S	2	II
8	Inspect.Refer.spec.	Sef Birou	S	3	I
9	Referent Specialitate	Sef sector	S	1	II
10	Insp.Refer.spec.		S	3	IA
11	Insp.Refer.spec.		S	2	I
12	Insp.Refer.Spec.		S	4	II
13	Inspector		SSD	1	I A
14	Inspector / Referent		M	7	I A
15	Inspector / Referent		M	3	I
16	Sef depozit		M	1	I
17	Casier		M	5	I
18	Casier		M	3	debutant
19	Administrator		M	3	I
20	Adminstrator		M	2	II
21	Maistru		M	1	I
22	Muncitor calificat		M	9	I
23	Muncitor necalificat		G/M	2	I
	TOTAL			58	

DIRECTOR GENERAL  
ec.Constantin Florentiu

Biroul Resurse Umane,Plan,Normare,Relatii cu Publicul  
Casa Memoriala  
Tabacaru Elena













