

HOTĂRÂREA NR. 138

privind inventarierea în domeniul privat al municipiului Tulcea a terenului în suprafață de 873,45 mp, situat în Tulcea, strada Timpuri Noi nr.10A

Consiliul Local al municipiului Tulcea, județul Tulcea, întrunit în ședința ordinară din data de 29 iunie 2017;

Examinând proiectul de hotărâre privind inventarierea în domeniul privat al municipiului Tulcea a terenului în suprafață de 873,45 mp, situat în Tulcea, strada Timpuri Noi nr.10A, proiect din inițiativa Primarului;

Luând în discuție expunerea de motive a Primarului municipiului Tulcea înregistrată sub nr. 16.202/20.06.2017 și raportul Direcției de Întreținere și Administrare Patrimoniu nr. G.8113/19.06.2017;

Reținând avizele comisiilor de specialitate ale Consiliului Local Tulcea;

Ținând seama de Certificatul de vacanță succesorală nr. 30/04.05.2017;

Având în vedere prevederile art.553 alin.(2) și art. 1138 din Legea nr. 287/2009 privind Codul civil, republicată, cu modificările și completările ulterioare;

În baza dispozițiilor art.10, art.36 alin.(1) și alin.(2) lit.c), art.119 și art.121 din Legea nr.215/2001 privind administrația publică locală, republicată, cu modificările și completările ulterioare;

În temeiul art.45, alin.(1), (3) și (6), art.49 și art. 115 alin. (1) lit. b) din Legea nr. 215/2001 privind administrația publică locală, republicată, cu modificările și completările ulterioare,

HOTĂRĂȘTE:

Art.1 Se aprobă inventarierea în domeniul privat al municipiului Tulcea a terenului în suprafață de 873,45 mp, situat în Tulcea, strada Timpuri Noi nr.10A, conform planului de situație anexat, parte integrantă din prezenta hotărâre.

Art.2 Inventarul bunurilor care alcătuiesc domeniul privat al municipiului Tulcea se modifică în mod corespunzător.

Art.3 Cu ducerea la îndeplinire a prezentei hotărâri se împuternicește Direcția de Întreținere și Administrare Patrimoniu Tulcea.

Art.4 Secretarul municipiului Tulcea va asigura comunicarea prezentei Hotărâri autorităților și persoanelor interesate pentru ducerea la îndeplinire a prevederilor sale.

Hotărârea a fost adoptată cu 21 voturi ale consilierilor locali din 21 consilieri locali prezenți.

**CONTRASEMNEAZĂ
SECRETAR,**

Jr.BRUDIU Maria

**PREȘEDINTE DE ȘEDINȚĂ,
CONSILIER,**

ȘACU Stere

PLANUL ANULĂRII LIMITELOR ÎN TEREN AL CORPULUI DE PROPRIETATE
 în arabil
 Scara 1:500

JUDEȚUL TULCEA
 TERENUL ADM. TULCEA
 CUIRULUIA 1566
 A. DRLESA Intru Tulcea, nr. Timpani No. nr. 10 A
 SECTOR CADASTRAL 48
 FOAIA DE PLAN C 22
 NR. CAD. AL CORPULUI DE PROPRIETATE 1112
 NR. CARTE FUNDARA

NUMELE ȘI PRENUMELE PROPRIETARILOR
 STANBULENA Tulcea nr. Timpani No. nr. 10 A

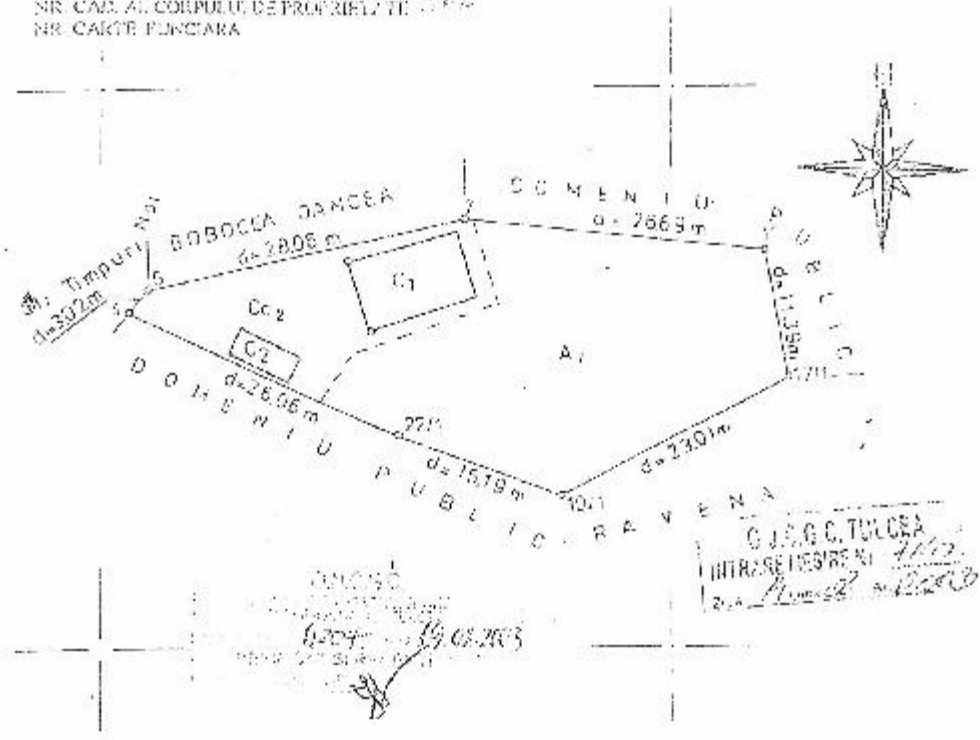

SISTEM PROIECTIE STEREO 1970 - SRCANT TULCEA

VIZAT
 DIRECTOR GENERAL C. J. C. G. TULCEA
 STANAS DAN
 [Signature]

Dr. are A1=635,00 sup
 C1)=390,45 sup-dia car
 C2)=15,25 sup-pau



Tulcea
 DIRECȚIA NAȚIONALĂ DE ÎNREGISTRARE ȘI CADASTRU
 MINISTERUL ADMINISTRATIEI INTERIORE
 [Circular Stamp]

DIRECȚIA DE CADASTRU, GIMETIZIE ȘI CARTOGRAFIE
 TULCEA

[Signature]