

HOTĂRÂREA NR.17

privind inventarierea în domeniul public al municipiului Tulcea a terenului în suprafață de 1906 mp, situat în Tulcea, str.Viticulturii FN și atribuirea în folosință gratuită Bisericii Creștine Baptiste Tulcea, în vederea extinderii Cimitirului Baptist existent

Consiliul Local al municipiului Tulcea, județul Tulcea, întrunit în ședința ordinară, din data de 31 ianuarie 2018;

Examinând proiectul de hotărâre privind inventarierea în domeniul public al municipiului Tulcea a terenului în suprafață de 1906 mp, situat în Tulcea, str.Viticulturii FN și atribuirea în folosință gratuită Bisericii Creștine Baptiste Tulcea, în vederea extinderii Cimitirului Baptist existent, proiect din inițiativa Primarului;

Luând în discuție expunerea de motive a Primarului municipiului Tulcea înregistrată sub nr. 1700/19.01.2018, adresa nr. 996/17.01.2018 înaintată de Serviciul Urbanism Amenajare Teritoriu din cadrul Direcției Urbanism, Amenajare Teritoriu și raportul Direcției de Întreținere și Administrare Patrimoniu nr. 30.768/G.16.280/18.01.2018;

Reținând avizele comisiilor de specialitate ale Consiliului Local al Municipiului Tulcea;

În baza dispozițiilor art.10, art.36 alin.(1), alin.(2) lit.c) și alin.(6) lit.c), art.119, art.120 și art.124 din Legea nr.215/2001 privind administrația publică locală, republicată, cu modificările și completările ulterioare;

Având în vedere prevederile Legii nr. 213/1998 privind bunurile proprietate publică, cu modificările și completările ulterioare;

În temeiul art.45, alin.(1), (3) și (6), art.49 și art. 115 alin. (1) lit. b) din Legea nr. 215/2001 privind administrația publică locală, republicată, cu modificările ulterioare,

HOTĂRĂȘTE:

Art.1 Se aprobă inventarierea în domeniul public al municipiului Tulcea terenul în suprafață de 1906 mp, situat în Tulcea, str.Viticulturii FN, conform planului anexat, parte integrantă din prezenta hotărâre.

Art.2 Inventarul bunurilor care alcătuiesc domeniul public al municipiului Tulcea se modifică în mod corespunzător.

Art.3 Se atribuie în folosință gratuită terenul în suprafață de 1906 mp, aparținând domeniului public al municipiului Tulcea, situat în Tulcea, str.Viticulturii FN, în vederea extinderii Cimitirului Baptist existent, către Biserica Creștină Baptistă Tulcea, pe durata funcționării cimitirului.

Art.4 Predarea-primirea terenului se va face în condițiile legii, pe baza de Protocol încheiat între Consiliul Local al Municipiului Tulcea prin Direcția de Întreținere și Administrare Patrimoniu și Biserica Creștină Baptistă Tulcea.

Art.5 Cu ducerea la îndeplinire a prezentei Hotărâri se împuternicește Direcția de Întreținere și Administrare Patrimoniu.

Art.6 Secretarul municipiului Tulcea va asigura comunicarea prezentei Hotărâri autorităților și persoanelor interesate pentru ducerea la îndeplinire a prevederilor sale.

Hotărârea a fost adoptată cu 19 voturi ale consilierilor locali din 19 consilieri locali prezenți.

**CONTRASEMNEAZĂ
SECRETAR,**

Jr. BRUDIU Maria

**PREȘEDINTE DE ȘEDINȚĂ,
CONSILIER,**

VIZAUER Lavinia

PLAN DE AMPLASAMENT SI DELIMITARE A IMOBILULUI

(intravilan)

Scara: 1 : 1000

Judetul: TULCEA
 Unitatea administrativ-teritoriala: TULCEA
 Adresa copului de proprietate:
 intravilan MUN.TULCEA, TARLA 1;parcela 1794/1

BENEFICIAR :
 PRIMARIA MUNICIPIULUI TULCEA

Coordonate puncte
 pe contur
 SISTEM STEREOGRAFIC 1970

N	E	N
1	798740.996	414018.165
2	798739.765	414013.363
3	798738.265	414008.773
4	798736.761	414005.162
5	798735.075	414001.614
6	798733.785	413999.930
7	798733.288	413999.281
8	798730.760	413997.583
9	798726.906	413996.196
10	798722.258	413995.201
11	798717.771	413994.854
12	798710.919	413994.596
13	798692.519	413994.314
14	798675.690	413996.166
15	798667.395	413997.096
16	798664.351	413999.470
17	798667.029	414021.423
18	798692.404	414018.544
19	798700.876	414017.800
20	798732.010	414014.103
21	798735.418	414016.917
22	798737.442	414020.160
23	798741.619	414043.269
24	798742.627	414073.517
25	798745.958	414071.400
26	798748.513	414068.272
27	798749.937	414065.160
28	798750.556	414062.288
29	798750.556	414059.657

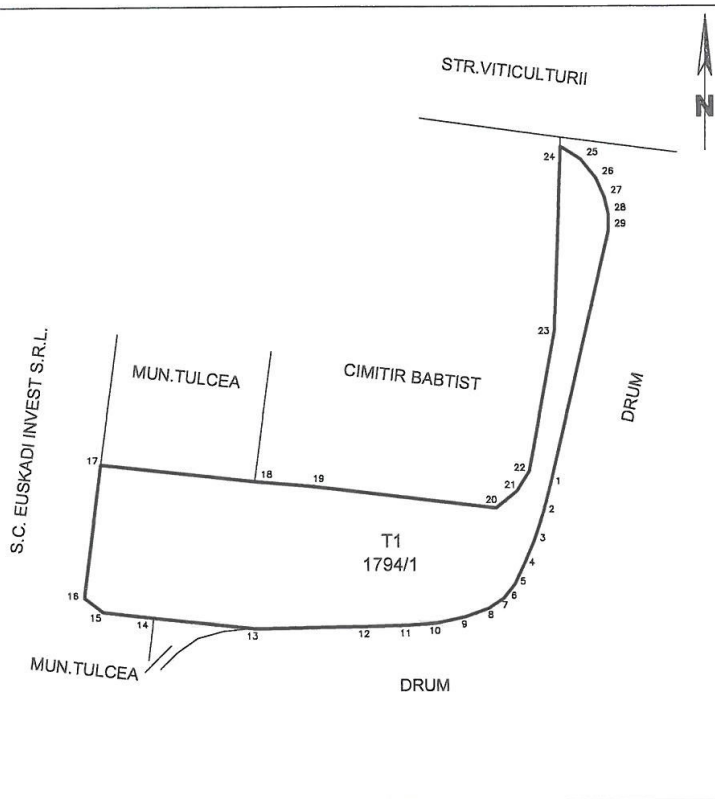

NOTA:
 TERENUL ESTE AMPLASAT LA EST DE CIMITIRUL
 BAPTIST SI LA VEST DE DRUMUL DE ACCES CARTIER
 MESTECENI.

Suprafata Totala = 1906 mp



VIZAT PRIMARIA TULCEA :