

CONSILIUL LOCAL AL MUNICIPIULUI BABADAG

Data anuntului: 26 06 2018

CONSULTARE ASUPRA PROPUNERILOR PRELIMINARE

PLAN URBANISTIC DE DETALIU

"REPARATIE CAPITALA, MANSARDARE LOCUINTA EXISTENTA"

JUD. TULCEA, MUNICIPIUL TULCEA,
str. DOBROGEI, nr. 13;

Initiator: - MUNTEANU IONUT, str. slt GAVRILOV C.,
nr. 103, BL. A5, SC. C, AP. 18, TULCEA

Elaborator: - S. C. EDIFICA L.A. S.R.L. TULCEA

PUBLICUL ESTE INVITAT SA TRANSMITA OBSERVATIILE
ASUPRA DOCUMENTELOR EXPUSE LA SEDIUL PRIMARIEI
MUNICIPIULUI TULCEA

IN PERIOADA: 26 06 2018 - 20 07 2018, INTRE ORELE 9⁰⁰ - 16⁰⁰

PUBLICUL ESTE INVITAT SA PARTICIPE LA DEZBATEREA

PUBLICA DIN DATA DE 20.07.2018 LA ORA 10⁰⁰

RASPUNSUL LA OBSERVATIILE TRANSMISE VA FI AFISAT
LA SEDIUL PRIMARIEI MUNICIPIULUI TULCEA IN PERIOADA:

20 07 2018 - 23 07 2018

PERSOANA RESPONSABILA CU INFORMAREA
SI CONSULTAREA PUBLICULUI: SAGEATA M.

ADRESA: STR. PACII, NR. 20, TELEFON 0240 511440/180, E-MAIL.....
cabinetprimar@primaria-tulcea.ro

P.U.Z. "REPARATII CAPITALA, MANSARDARE LOCUINTA EXISTENTA" STR. DOBROGEI, NR. 13, MUN. TULCEA

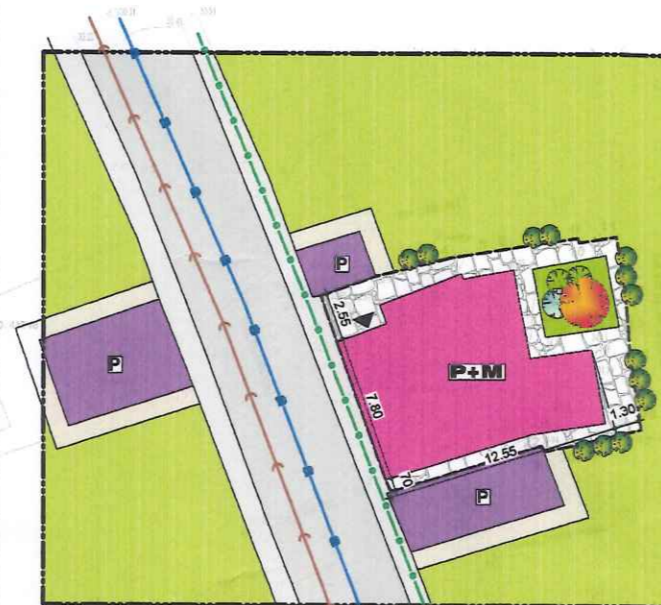

LEGENDA	
	LIMITA ZONA STUDIATA
	LIMITA AMPLASAMENT
	CONSTRUCTII EXISTENTE
	CONSTRUCTII PROPUSE
	RETEA ELECTRICA EXISTENTA
	RETEA APA EXISTENTA
	DALAJE
	CIRCULATIE CAROSABILA
	CIRCULATIE PIETONALA
	ACCES PRINCIPALE
	ACCES SECUNDARE
	ACCES AUTO
	SPATII VERZI AMENAJATE
	REGIM DE INALTIME

COORDONATE TEREN MUNICIPIUL TULCEA, STR. DOBROGEI, NR. 13 NR. CAD. 41318		
Pct.	X [m]	Y [m]
1	416157,757	799548,752
2	416158,773	799551,701
3	416159,442	799554,213
4	416159,442	799555,663
5	416160,058	799557,605
6	416160,237	799558,474
7	416160,483	799560,064
8	416160,692	799561,146
9	416160,856	799562,516
10	416160,612	799562,559
11	416160,931	799564,572
12	416158,017	799565,054
13	416156,241	799565,230
14	416154,612	799565,315
15	416152,531	799565,598
16	416151,404	799566,794
17	416150,673	799566,888
18	416150,404	799564,749
19	416149,997	799563,131
20	416149,742	799561,765
21	416149,495	799560,714
22	416149,796	799560,594
23	416147,342	799552,527
24	416147,980	799552,239

Steren = 164,00mp

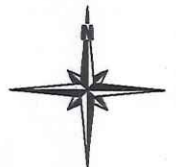

BILANT TERITORIAL EXISTENT	
CONSTRUCTII	96.00 96.00
TEREN LIBER	68.00 68.00
TOTAL	164.00 164.00
P.O.T. existent = 59.00%	C.U.T. existent = 0.59

BILANT TERITORIAL PROPUSE	
CONSTRUCTII	96.00 96.00
DALAJE, TROTUAR DE GARDA	52.00 52.00
SPATII VERZI AMENAJATE	16.00 16.00
TOTAL	164.00 164.00
P.O.T. maxim = 59%	C.U.T. maxim = 1.18

S. C. EDIFICA L.A. S.R.L. TULCEA NR. INREG. J 38/159/2008 C. U. I. 23549971		P.U.Z. "REPARATIE CAPITALA, MANSARDARE LOCUINTA EXISTENTA" str. DOBROGEI, nr. 13, municip. TULCEA		PR. NR. 12/2017
Administrator	Arh. Arhire Luminila	Scara	REGLEMENTARI URBANISTICE MOBILARE URBANA	PL. NR. A2
Sef proiect	Arh. Arhire Luminila	1:200		
Proiectat	Arh. Arhire Luminila			

