

## HOTĂRÂREA NR. 303

### privind acceptarea donației făcută municipiului Tulcea și inventarierea în domeniul public al municipiului Tulcea a terenului în suprafață de 308 mp, identificat cu numărul cadastral 42690, carte funciară 42690, în vederea amenajării unei căi de acces

Consiliul Local al municipiului Tulcea, județul Tulcea, întrunit în ședința ordinară, din data de 25.10.2018;

Examinând proiectul de hotărâre privind acceptarea donației făcută municipiului Tulcea și inventarierea în domeniul public al municipiului Tulcea a terenului în suprafață de 308 mp, identificat numărul cadastral 42690, carte funciară 42690, în vederea amenajării unei căi de acces, proiect din inițiativa Primarului;

Luând în discuție expunerea de motive a Primarului Municipiului Tulcea, înregistrată sub nr. 25.661/13.09.2018 și raportul Direcției Întreținere și Administrare Patrimoniu înregistrat cu nr. G. 11.536/13.09.2018;

Reținând avizele comisiilor de specialitate ale Consiliului Local al Municipiului Tulcea;

Având în vedere prevederile art. 1011 și următoarele din Legea nr. 287/2009 privind Codul Civil, republicată, cu modificările și completările ulterioare;

Ținând seama de prevederile Legii nr. 213/1998 privind bunurile proprietate publică, cu modificările și completările ulterioare;

În baza dispozițiilor art. 36, alin.(1), art. 120 și art. 121 din Legea nr.215/2001 privind administrația publică locală, republicată, cu modificările și completările ulterioare;

În temeiul art. 45, alin. (1), (3), (6), art. 49 și art. 115 alin. (1) lit. b) din Legea nr.215/2001 privind administrația publică locală, republicată, cu modificările și completările ulterioare,

#### **HOTĂRĂȘTE:**

**Art. 1** Se acceptă donația făcută Municipiului Tulcea de către proprietarii persoane fizice, constând în cota indiviză din terenul în suprafață de 308 mp, identificat cu numărul cadastral 42690, carte funciară 42690, în vederea amenajării unei căi de acces, conform anexei nr. 1, parte integrantă din prezenta hotărâre.

**Art. 2** Se aprobă inventarierea terenului în suprafață de 308 mp, identificat cu numărul cadastral 42690, carte funciară 42690 în domeniul public al municipiului Tulcea, conform planului de amplasament și delimitare a imobilului anexat, parte integrantă din prezenta hotărâre.

**Art. 3** Se împuternicește Primarul municipiului Tulcea pentru semnarea în numele și pe seama Municipiului Tulcea a actului de donație între proprietari și Municipiul Tulcea.

**Art. 4** Cheltuielile aferente încheierii și autentificării actului de donație a terenului vor fi suportate de către donatori.

**Art. 5** Inventarul bunurilor care alcătuiesc domeniul public al municipiului Tulcea, se modifică în mod corespunzător.

**Art. 6** Cu ducerea la îndeplinire a prezentei Hotărâri se împuternicește Direcția Întreținere și Administrare Patrimoniu.

**Art. 7** Secretarul Unității Administrativ-Teritoriale Municipiul Tulcea va asigura comunicarea Hotărârii autorităților și persoanelor interesate pentru ducerea la îndeplinire a prevederilor sale.

Hotărârea a fost adoptată cu 21 voturi ale consilierilor locali din 21 consilieri locali prezenți.

**CONTRASEMNEAZĂ**  
**SECRETAR,**

**Jr.BRUDIU Maria**

**PREȘEDINTE DE ȘEDINȚĂ,**  
**CONSILIER,**

**MARIN Cezar-George**

**Lista**

proprietarilor persoane fizice care oferă spre donație, pentru cale de acces, cota indiviză din terenul în suprafață de 308 mp, situat în intravilanul municipiului Tulcea, Tarla 19 Parcela 249, cu număr cadastral 42690, înscris în Cartea Funciara nr 42690 Tulcea,

Nr Crt.	Numele proprietarilor	Cota Indiviza	Suprafața (mp)
1	CIUBOTARU MIRCEA și CIUBOTARU DOINA-ARGENTINA	2/5	123,20
2	NAZAR VALERIU și NAZAR VASILICA	1/5	61,60
3	POPESCU NARCIS OVIDIU și POPESCU MAGDALENA SPERANȚA	1/5	61,60
4	NUȚU MARIAN și NUȚU DANIELA-SIMONA	1/5	61,60
	TOTAL	5/5	308

Președinte de ședință,

Consilier

# Plan de amplasament si delimitare a imobilului

Scara 1/500

Nr. cadastral	Suprafata masurata(mp)	Adresa imobilului
42690	308	Intravilan Tulcea T19 A249, jud Tulcea
Cartea Funciara	UAT	TULCEA

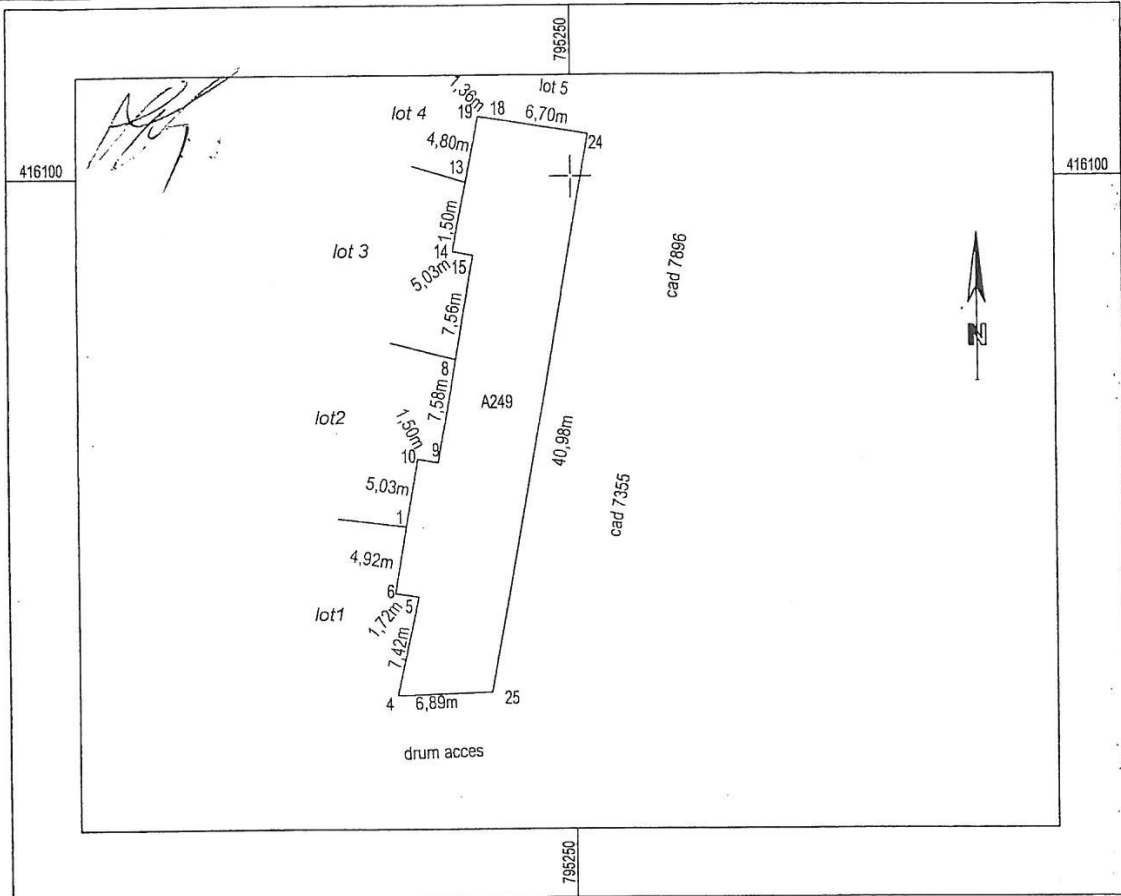

## A. Date referitoare la teren

Nr parc.	Categoria de folosinta	Suprafata (mp)	Mentiuni
249	A	308	LOT 6- CALE ACCES
Total		308	

## B. Date referitoare la constructii

Cod constr.	Destinatia	Supraf. constr. la sol (mp)	Mentiuni
Total			

Suprafata totala masurata a imobilului =308mp  
Suprafata din act= mp

Executant. SC TOPOSEM CLASS SRL  
pfa Apostol Laurentiu



CERTIFICAT DE

Confirm executarea masuratorilor pe teren, corectitudinea inlocuirii documentatiei cadastrale si corespondenta acesteia cu realitatea din teren.

26.02.2015

SC TOPOSEM CLASS S.R.L.

Inspector

Confirm introducerea imobilului in baza de date integrata si atribuirea numarului cadastral.

25. OCT. 2017

Semnatura si parafa  
Data

Stampila BCPI