



Județul Tulcea  
Consiliul Local al  
Municipiului Tulcea

## HOTĂRÂREA NR. 120

**privind trecerea din domeniul privat al municipiului Tulcea în domeniul public al municipiului Tulcea a terenului – lotul nr. 1, în suprafață de 70 mp, identificat cu numărul cadastral 44221, dezmembrat din terenul în suprafață de 337 mp, aparținând domeniului privat al municipiului Tulcea, situat în Tulcea, str. Gloriei nr. 37, având deschidere spre strada Milcov nr. 2**

Consiliul Local al municipiului Tulcea, județul Tulcea, întrunit în sesiunea ordinară, din data de 27 iunie 2019;

Examinând proiectul de hotărâre privind trecerea din domeniul privat al municipiului Tulcea în domeniul public al municipiului Tulcea a terenului – lotul nr. 1, în suprafață de 70 mp, identificat cu numărul cadastral 44221, dezmembrat din terenul în suprafață de 337 mp, aparținând domeniului privat al municipiului Tulcea, situat în Tulcea, str. Gloriei nr. 37, având deschidere spre strada Milcov nr. 2, proiect din inițiativa Primarului;

Luând în discuție expunerea de motive a Primarului municipiului Tulcea înregistrată sub nr.17904/14.06.2019 și raportul Direcției Întreținere și Administrare Patrimoniu nr.G.1.491/12.02.2019;

Reținând avizele comisiilor de specialitate ale Consiliului Local al Municipiului Tulcea;

Ținând seama de dispozițiile:

- poziției 1024 din Inventarul bunurilor aparținând domeniului privat al municipiului Tulcea aprobat prin Hotărârea Consiliului Local al Municipiului Tulcea nr. 29/27.02.2017;

- Hotărârii Consiliului Local al Municipiului Tulcea nr. 29/28.02.2019 privind dezmembrarea terenului în suprafață de 337 mp, aparținând domeniului privat al municipiului Tulcea, situat în Tulcea, str. Gloriei nr. 37, identificat cu numărul cadastral 35449, înscris în cartea funciară nr. 35449 Unitatea Administrativ-Teritorială Tulcea;

- Actului de dezmembrare autentificat cu nr. 1260/10.05.2019.

Având în vedere prevederile Legii nr. 213/1998 privind bunurile proprietate publică, cu modificările și completările ulterioare;

În baza dispozițiilor art. 10, art. 36 alin. (1) și alin. (2) lit. c), art. 119 și art. 120 din Legea nr. 215/2001 privind administrația publică locală, republicată, cu modificările și completările ulterioare;

În temeiul art.45, alin. (1), (3) și (6), art. 49, și art. 115 al. (1) lit. b) din Legea nr. 215/2001 privind administrația publică locală republicată, cu modificările și completările ulterioare,

### HOTĂRĂȘTE:

**Art.1** Se aprobă trecerea din domeniul privat al municipiului Tulcea în domeniul public al municipiului Tulcea a terenului – lotul nr. 1, în suprafață de 70 mp, identificat cu numărul cadastral 44221, dezmembrat din terenul în suprafață de 337 mp, aparținând domeniului privat al municipiului Tulcea, situat în Tulcea, str. Gloriei nr. 37, având deschidere spre strada Milcov nr. 2, în vederea facilitării accesului la drumul public, conform planului de amplasament și delimitare a imobilului anexat, care face parte integrantă din hotărâre.

**Art.2** Inventarele bunurilor aparținând domeniului public și domeniului privat ale municipiului Tulcea se modifică în mod corespunzător.

**Art.3** Cu ducerea la îndeplinire a prezentei hotărâri se împuternicesc Primarul municipiului Tulcea și Direcția Întreținere și Administrare Patrimoniu Tulcea.

**Art.4** Secretarul Unității Administrativ-Teritoriale Municipiul Tulcea va asigura comunicarea prezentei Hotărâri autorităților și persoanelor interesate pentru ducerea la îndeplinire a prevederilor sale.

Hotărârea a fost adoptată cu 20 voturi ale consilierilor locali din 20 consilieri locali prezenți.

CONTRASEMNEAZĂ  
SECRETAR  
Jr. BRUDIU Maria

PREȘEDINTE DE SEDINTA  
CONSILIER,  
ȘTEFAN Ionuț-Paul

Plan de amplasament și delimitare a terenului

Scara 1:500

Nr. cadastral	Suprafata masurata	Adresa imobilului
64221	70 mp	STR.GLEBRII, NR.37, MUN.TULCEA

Cartea Funciara nr.	UAT	TULCEA
---------------------	-----	--------

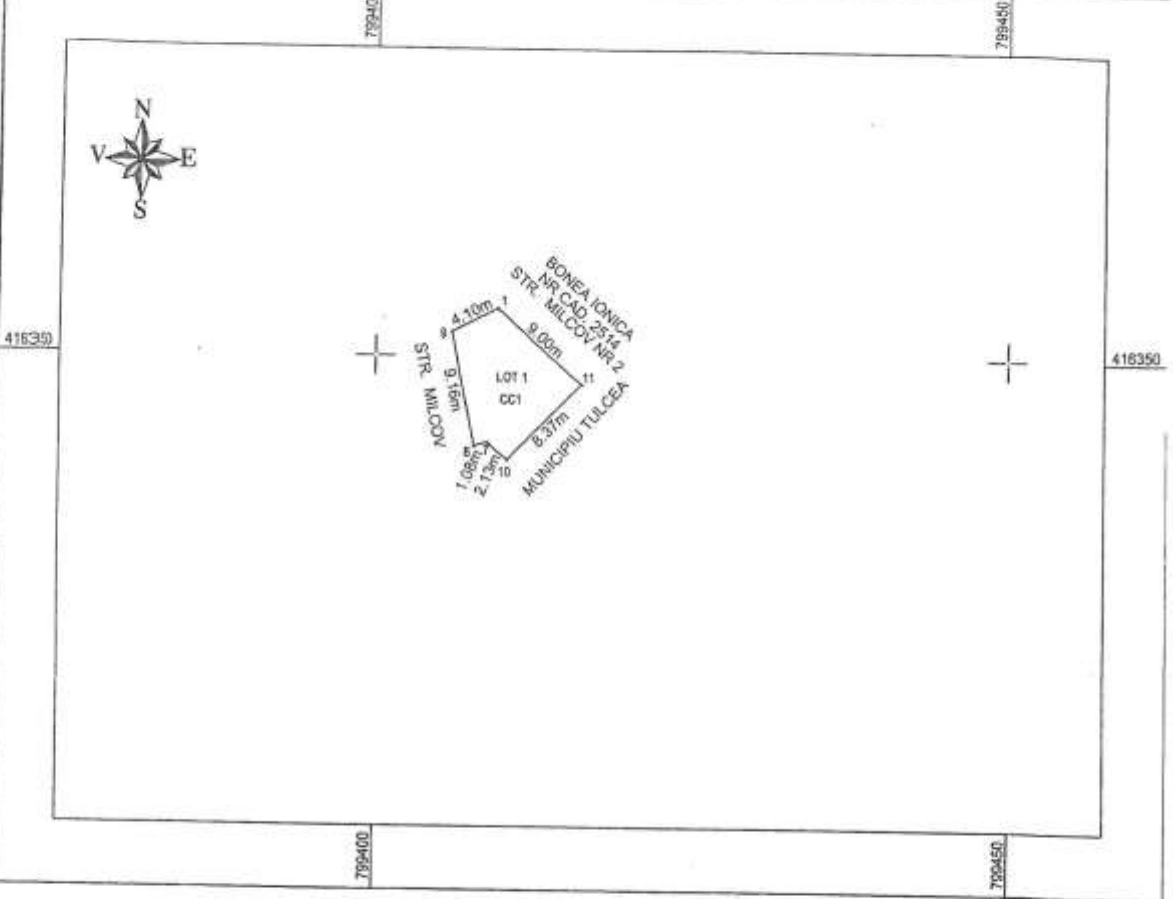

A. Date referitoare la teren

Nr. parcela	Categorie de folosinta	Suprafata (mp)	Mentii
1	Cc	70	LOT 1
Total		70	

B. Date referitoare la constructii

Cod constr.	Destinatia	Suprafata construita la sol (mp)	Mentii

Suprafata total masurata a imobilului= 70mp.  
Suprafata din act= - mp.



Inspector:

Confirm introducerea imobilului in baza de date integrata si atribuirea numerului cadastral

NUME SI PRENUME: **DOLTE EUGEN**

Semnatura si parafa: Penafol Ornelita II

Data: **07 IAN 2019**

Stampila BCPI

Data: 19.12.2018