



## PROIECT DE HOTĂRÂRE

privind modificarea suprafeței de teren aferentă străzii Meduzei, înregistrată la poziția 198 din Inventarul bunurilor care aparțin domeniului public al municipiului Tulcea, actualizat prin Hotărârea Consiliului Local al Municipiului Tulcea nr. 59/25.02.2021, conform măsurătorilor topo cadastrale, de la 875 mp la 4497 mp, în vederea înscrierii în cartea funciară

Consiliul Local al Municipiului Tulcea, județul Tulcea, întrunit în ședința ordinară, din data de 28 aprilie 2021, legal constituită;

Examinând documentația întocmită privind modificarea suprafeței de teren aferentă străzii Meduzei, înregistrată la poziția 198 din Inventarul bunurilor care aparțin domeniului public al municipiului Tulcea, actualizat prin Hotărârea Consiliului Local al Municipiului Tulcea nr. 59/25.02.2021, conform măsurătorilor topo cadastrale, de la 875 mp la 4497 mp, în vederea înscrierii în cartea funciară, proiect din inițiativa consilierului local George ȘINGHI;

Luând în discuție referatul de aprobare al consilierului local George ȘINGHI înregistrat sub nr. 15191/20.04.2021 și raportul nr. G 6540/22.04.2021 al Direcției Întreținere și Administrare Patrimoniu;

Reținând avizele comisiilor de specialitate ale Consiliului Local al Municipiului Tulcea;

Ținând seama de prevederile:

- Titlului VII - Cartea funciară, articolele 876, 877 din Legea nr. 287/2009 privind Codul civil, republicată, cu modificările și completările ulterioare;

- art. 41, alin. (5) și alin. (5<sup>1</sup>) din Legea nr. 7/1996 a cadastrului și a publicității imobiliare, republicată, cu modificările și completările ulterioare,

- Hotărârii Consiliului Local al Municipiului Tulcea nr. 59/25.02.2021 privind actualizarea Inventarului bunurilor care aparțin domeniului public al municipiului Tulcea;

- Ghidului notarilor publici actualizat în decembrie 2020;

În baza dispozițiilor art. 87, alin. (5), art. 129, alin. (1), alin. (2) lit. c) și art. 286 alin. (4) din Ordonanța de Urgență a Guvernului nr. 57/2019 privind Codul Administrativ, cu modificările și completările ulterioare;

În temeiul art. 136, alin. (1), art. 139, alin. (1) și (3) lit. g), art. 196, alin. (1) lit. a), art. 197, alin. (4) și art. 198 din Ordonanța de Urgență a Guvernului nr. 57/2019 privind Codul Administrativ, cu modificările și completările ulterioare;

### HOTĂRĂȘTE:

**Art. 1** Se modifică suprafața de teren aferentă străzii Meduzei, înregistrată la poziția 198 din Inventarul bunurilor care aparțin domeniului public al municipiului Tulcea, actualizat prin Hotărârea Consiliului Local al Municipiului Tulcea nr. 59/25.02.2021, potrivit măsurătorilor topo cadastrale, de la 875 mp la 4497 mp, alcătuită din tronson I în suprafață de 3385 mp și tronson II în suprafață de 1112 mp, cu valoarea totală de 465.228 lei, în vederea înscrierii în cartea funciară,

conform planurilor de amplasament și delimitare a imobilului, care fac parte integrantă din prezenta hotărâre.

**Art. 2** Inventarul bunurilor care alcătuiesc domeniul public al municipiului Tulcea se modifică în mod corespunzător.

**Art. 3** Cu ducerea la îndeplinire a prezentei hotărâri se împuternicește Direcția Întreținere și Administrare Patrimoniu Tulcea.

**Art. 4** Secretarul general al Municipiului Tulcea asigură comunicarea prezentei hotărâri autorităților și persoanelor interesate pentru ducerea la îndeplinire a prevederilor sale.

**Vizat  
pentru legalitate  
SECRETARUL GENERAL,  
AL MUNICIPIULUI TULCEA  
Leventh IUSUF**

**Inițiator,  
George ȘINGHI,  
CONSILIER LOCAL**



Nr. 15191/22.04.2021

## Referat de aprobare

al proiectului de hotărâre privind modificarea suprafeței de teren aferentă străzii Meduzei, înregistrată la poziția 198 din Inventarul bunurilor care aparțin domeniului public al municipiului Tulcea, actualizat prin Hotărârea Consiliului Local al Municipiului Tulcea nr. 59/25.02.2021, conform măsurătorilor topo cadastrale, de la 875 mp la 4497 mp, în vederea înscrierii în cartea funciară

La poziția 198 din anexa Hotărârii Consiliului Local al Municipiului Tulcea nr. 59/25.02.2021 privind actualizarea Inventarului bunurilor care aparțin domeniului public al municipiului Tulcea este înregistrat bunul imobil STRADĂ ȘI TROTUAR AFERENT STR MEDUZEI, cu suprafață teren 875 mp, fără să se fi făcut la momentul inventarierii o măsurătoare autorizată.

Bunul imobil „Strada și trotuar aferent str. Meduzei” a fost măsurat de către o persoană autorizată să execute lucrări de cadastru, urmare căreia a rezultat o suprafață totală de teren de 4497 mp, alcătuită din tronson I în suprafață de 3385 mp și tronson II în suprafață de 1112 mp, conform “Planului de amplasament și delimitare a imobilului” anexat.

Executarea lucrărilor de cadastru se justifică prin aceea că, acestea au în vedere identificarea amplasamentului imobilului pe baza actului de proprietate sau, în lipsa acestora, pe baza posesiei exercitate sub nume de proprietar, determinarea formei și dimensiunilor imobilului.

Înscrierea în cartea funciară se face în temeiul Legii nr. 287/2009 privind *Codul civil*, republicată, cu modificările și completările ulterioare, TITLUL VII - **Cartea funciară**, articolele 876, 877 și următoarele, cu respectarea dispozițiilor Legii nr. 7/1996 *Legea cadastrului și a publicității imobiliare*, republicată, cu modificările ulterioare, art. 41, alin. (5) și (5<sup>1</sup>).

La stabilirea valorii suprafeței de 4497 mp teren aferentă străzii Meduzei, se propune raportarea la valoarea terenurilor cu construcții din intravilan astfel, tronson I în suprafață de 3385 mp amplasat în zona B, de 75 euro/mp și tronson II în suprafață de 1112 mp, amplasat în zona C, de 55 euro/mp aplicând corecția prevăzută la pct. 2.1, de 30% din valoarea terenului din zonă în conformitate cu prevederile Ghidului notarilor publici actualizat în decembrie 2020, care cuprinde valori orientative minime pentru terenurile din municipiul Tulcea.

Astfel, pentru suprafața de 4497 mp revine o valoare de 465.228 lei, după cum urmează:

tronson I: 75 Euro/mp x 4,9225 lei (cursul zilei BNR) x 3385 mp x 30 %

tronson II: 55 Euro/mp x 4,9225 lei (cursul zilei BNR) x 1112 mp x 30%.

Prin urmare, supun spre aprobare Consiliului Local proiectul de hotărâre privind modificarea suprafeței de teren aferentă străzii Meduzei, înregistrată la poziția 198 din Inventarul bunurilor care aparțin domeniului public al municipiului Tulcea, actualizat prin Hotărârea Consiliului Local al Municipiului Tulcea nr. 59/25.02.2021, conform măsurătorilor topo cadastrale, de la 875 mp la 4497 mp, având valoarea de 465.228 lei, în vederea înscrierii în cartea funciară, în temeiul textelor de lege precizate și a prevederilor art. 87 alin. (5), art. 129 alin.(1), alin. (2) lit. c), 136 alin. (1), art. 139, alin. (1) și (3) lit. g), art. 196 alin. (1) lit. a), art. 197 alin. (4), art. 198 și art. 286 alin. (4) din Ordonanța de Urgență a Guvernului nr. 57/2019 privind Codul Administrativ, cu modificările și completările ulterioare.

Față de cele prezentate mai sus, a fost elaborat proiectul de hotărâre pe care vă rugăm să-l adoptați în forma și conținutul redactat.

**INIȚIATOR,**  
**George ȘINGHI**  
**CONSILIER LOCAL**

## **RAPORT**

privind modificarea suprafeței de teren aferentă străzii Meduzei, înregistrată la poziția 198 din Inventarul bunurilor care aparțin domeniului public al municipiului Tulcea, actualizat prin Hotărârea Consiliului Local al Municipiului Tulcea nr. 59/25.02.2021, conform măsurătorilor topo cadastrale, de la 875 mp la 4497 mp, în vederea înscrierii în cartea funciară

În Inventarul bunurilor care aparțin domeniului public al municipiului Tulcea, aprobat prin Hotărârea Consiliului Local al Municipiului Tulcea nr. 59/25.02.2021, la poziția 198 din anexă este înregistrat bunul imobil STRADĂ ȘI TROTUAR AFERENT STR. MEDUZEI, cu suprafață teren 875 mp, fără să se fi făcut la momentul inventarierii o măsurătoare autorizată.

Conform legislației în vigoare referitoare la publicitate imobiliară (Legea nr. 7/1996 cu modificările ulterioare), autoritățile locale au obligația de a-și înscrie în cartea funciară dreptul de proprietate asupra bunurilor aflate în domeniul public și privat.

În vederea efectuării formalităților de publicitate imobiliară, imobilul a fost măsurat de către o persoană autorizată să execute lucrări de cadastru.

Urmare măsurătorilor exacte asupra bunului imobil menționat anterior a rezultat o suprafață totală de teren de 4497 mp, alcătuită din tronson I în suprafață de 3385 mp și tronson II în suprafață de 1112 mp, care este mai mare față de suprafața St = 875 mp din Hotărârea Consiliului Local al Municipiului Tulcea nr. 59/25.02.2021, conform "Planului de amplasament și delimitare a imobilului" anexat.

Necesitatea executării la nivelul municipiului a lucrărilor de cadastru se justifică prin aceea că, acestea au în vedere identificarea amplasamentelor imobilelor pe baza actelor de proprietate sau, în lipsa acestora, pe baza posesiei exercitate sub nume de proprietar, determinarea formei și a dimensiunilor imobilelor.

Înscrierea în cartea funciară se face în temeiul Legii nr. 287/2009 privind Codul civil, republicată, cu modificările și completările ulterioare, TITLUL VII - Cartea funciară, articolele 876, 877 și următoarele, cu respectarea dispozițiilor Legii nr. 7/1996 Legea cadastrului și a publicității imobiliare, republicată, cu modificările ulterioare, art. 41, alin. (5) și (5<sup>1</sup>).

Ținând seama de prevederile Ghidului notarilor publici actualizat în decembrie 2020, care cuprinde valori orientative minime pentru terenurile din municipiul Tulcea, pentru a se stabili o valoare terenului situat în municipiul Tulcea, strada Meduzei, se propune raportarea la valoarea terenurilor cu construcții din intravilan astfel, pentru tronson I în suprafață de 3385 mp amplasate în zona B, de 75 euro/mp, aplicând corecția prevăzută la pct. 2.1, de 30% din valoarea terenului din zonă și pentru tronson II în suprafață de 1112 mp amplasate în zona C, de 55 euro/mp, aplicând corecția prevăzută la pct.2.1, de 30% din valoarea terenului din zonă.

Astfel, pentru tronson I în suprafața de 3385 mp revine o valoare de 374.910 lei, după cum urmează: 75 Euro/mp x 4,9225 lei (cursul zilei BNR) x 3385 mp x 30% și pentru tronson II în suprafață de 1112 mp revine o valoare de 90.318 lei, după cum urmează: 55 euro/mp x 4,9225 (cursul zilei BNR) x 1112 mp x 30%.

Având în vedere faptul că trebuie să existe o evidență corectă a imobilelor aflate în domeniul public al municipiului Tulcea, în baza dispozițiilor art. 87 alin. (5), art. 129 alin.(1), alin. (2) lit. c) și art. 286 alin. (4) din Ordonanța de Urgență a Guvernului nr. 57/2019 privind Codul Administrativ, cu modificările și completările ulterioare, se propune Consiliului Local al municipiului Tulcea, în temeiul art. 136 alin. (1), art. 139, alin.(1) și (3) lit. g), art. 196 alin. (1) lit. a), art. 197 alin. (4) și art. 198 din Ordonanța de Urgență a Guvernului nr. 57/2019 privind Codul Administrativ, cu modificările și completările ulterioare, aprobarea modificării suprafeței de teren aferentă străzii Meduzei, înregistrată la poziția 198 din Inventarul bunurilor care aparțin domeniului public al municipiului Tulcea, actualizat prin Hotărârea Consiliului Local al Municipiului Tulcea nr. 59/25.02.2021, potrivit măsurătorilor topo cadastrale de la 875 mp la 4497 mp, alcătuită din tronson I în suprafață de 3385 mp și tronson II în suprafață de 1112 mp, având valoarea de 465.228 lei, în vederea înscrierii în cartea funciară.

Inventarul bunurilor care aparțin domeniului public al municipiului Tulcea actualizat prin Hotărârea Consiliului Local al Municipiului Tulcea nr. 59/25.02.2021 se va modifica în mod corespunzător.

P.DIRECTOR,  
Vasilescu Bogdan  
DIRECTOR ADJUNCT

Birou juridic,  
Cons. Jr. Georgescu Carmen-Ionela

PLAN DE AMPLASAMENT SI DELIMITARE A IMOBILULUI

Scara: 1:1000

Nr. Cadastral	Suprafata masurata	Adresa imobilului
	3385	Sr. Meduzei - Tronson 1, Municipiul Tulcea, Judet Tulcea
Carte Funciara nr.	UAT	

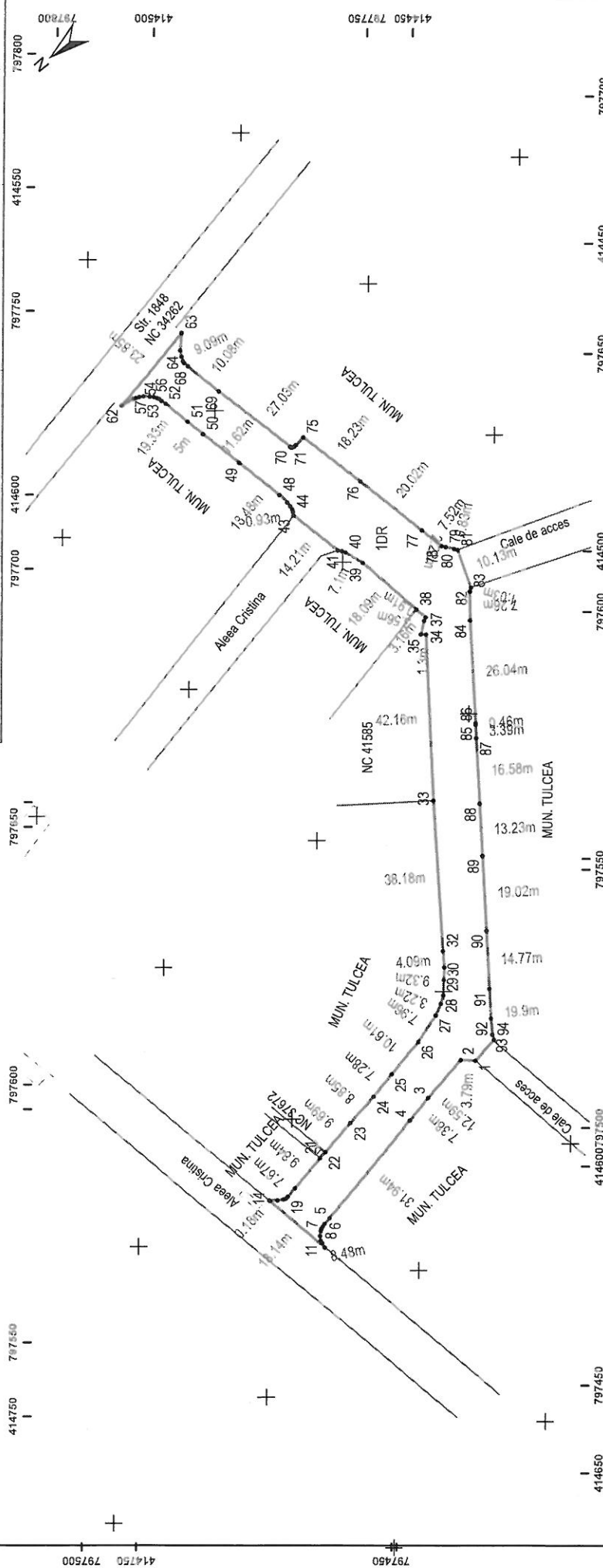

A. DATE REFERITOARE LA TEREN

Numar Parcela	Categorie de folosinta	Suprafata (mp)	Mentiuni
1	DR	3385	
	Total	3385	Imobil delimitat de limita conventionala. Din care suprafata totala parcatii = 282,71 mp

B. DATE REFERITOARE LA CONSTRUCTII

Cod Constr	Destinatie	Suprafata construita la sol (mp)	Mentiuni
	Total		

Total  
Suprafata totala masurata a imobilului = 3385 mp  
Suprafata din act = mp

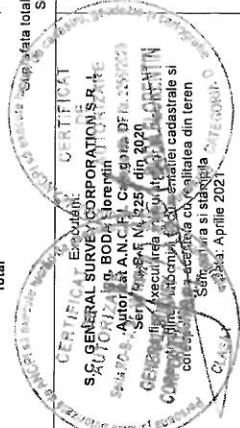

Inspector  
Confirm introducerea imobilului in baza de date integrata si  
atribuirea numarului cadastral  
Semnatura si parafa  
Data .....  
Stampila BCP

PLAN DE AMPLASAMENT SI DELIMITARE A IMOBILULUI

Scara: 1:1000

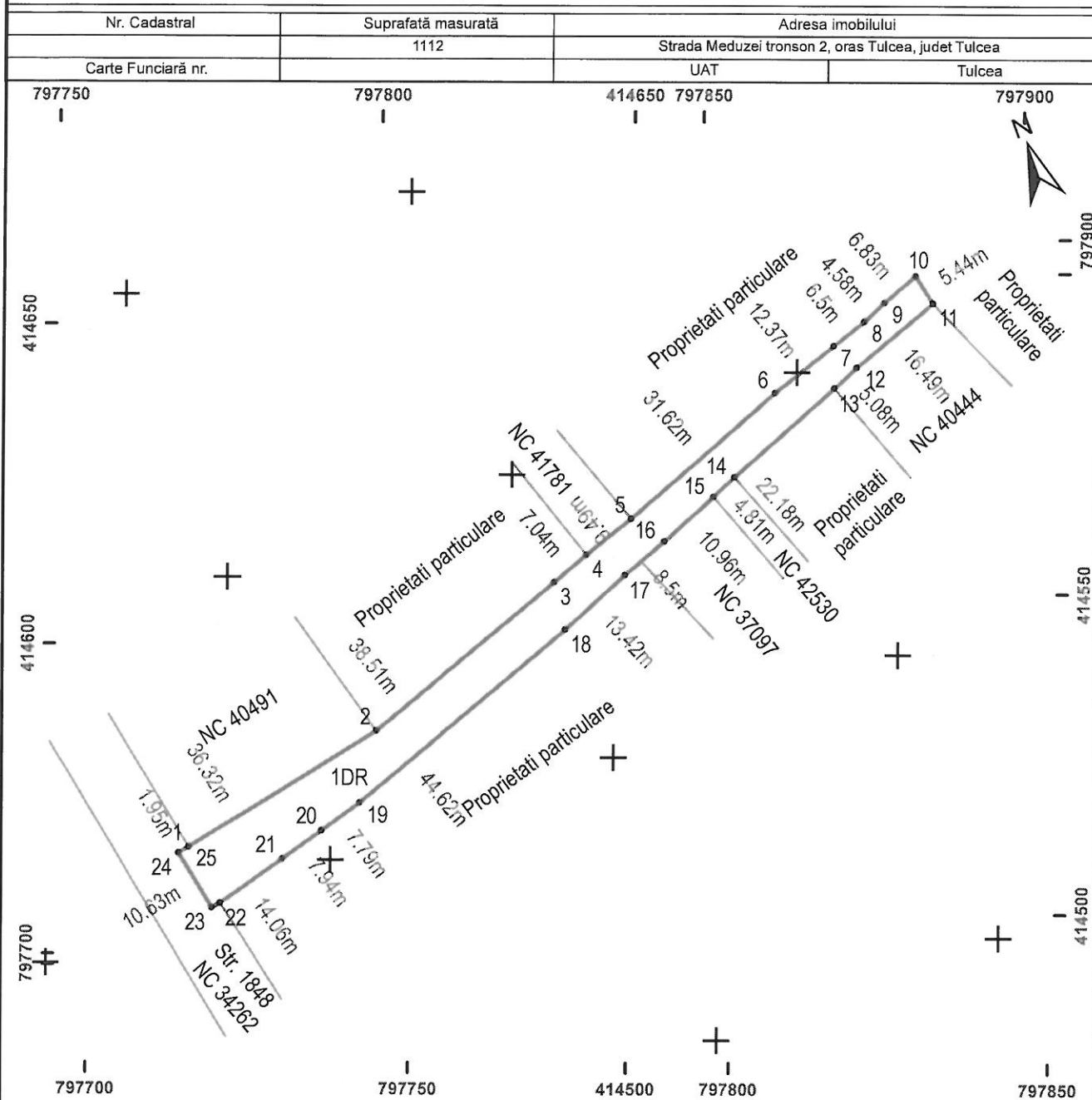

A. DATE REFERITOARE LA TEREN

Numar Parcela	Categorie de folosinta	Suprafata (mp)	Mentiuni
1	DR	1112	Teren delimitat de gard de metal, gard de lemn si limita conventionala.
Total		1112	

B. DATE REFERITOARE LA CONSTRUCTII

Cod Constr	Destinatie	Suprafata construita la sol (mp)	Mentiuni
Total			

Suprafata totala masurata a imobilului = 1112 mp  
Suprafata din act = mp

Executant: DE  
S.C. GENERAL SURVEY CORPORATION S.R.L.  
Ing. RODA Florin  
Autorizat A.N.C.P.I. Categoria D  
Seria RO-E Nr. 2256 din 2020  
Confirmarea executarii masuratorilor la teren  
Corectia si inlocuirea documentatiei cadastrale si  
corespondenta acesteia cu realitatea din teren  
Semnatura si stampila  
Data: Februarie 2021

Inspector  
Confirm introducerea imobilului in baza de date integrata si  
atribuirea numarului cadastral  
Semnatura si parafa  
Data .....  
Stampila BCPI