



## PROIECT DE HOTĂRÂRE

privind modificarea suprafeței de teren aferentă Aleii Cristina, înregistrată la poziția 132 din Inventarul bunurilor care aparțin domeniului public al municipiului Tulcea, actualizat prin Hotărârea Consiliului Local al Municipiului Tulcea nr. 59/25.02.2021, conform măsurătorilor topo cadastrale, de 2860 mp la 5238 mp, în vederea înscrierii în cartea funciară

Consiliul Local al Municipiului Tulcea, județul Tulcea, întrunit în ședința ordinară, din data de 28 aprilie 2021, legal constituită;

Examinând documentația întocmită privind modificarea suprafeței de teren aferentă Aleii Cristina, înregistrată la poziția 132 din Inventarul bunurilor care aparțin domeniului public al municipiului Tulcea, actualizat prin Hotărârea Consiliului Local al Municipiului Tulcea nr. 59/25.02.2021, conform măsurătorilor topo cadastrale, de la 2860 mp la 5238 mp, în vederea înscrierii în cartea funciară, proiect din inițiativa consilierului local George ȘINGHI;

Luând în discuție referatul de aprobare al consilierului local George ȘINGHI înregistrat sub nr. 15180/22.04.2021 și raportul nr. G 6529/22.04.2021 al Direcției Întreținere și Administrare Patrimoniu;

Reținând avizele comisiilor de specialitate ale Consiliului Local al Municipiului Tulcea;

Ținând seama de prevederile:

- Titlului VII - Cartea funciară, articolele 876, 877 din Legea nr. 287/2009 privind Codul civil, republicată, cu modificările și completările ulterioare;

- art. 41, alin. (5) și alin. (5<sup>1</sup>) din Legea nr. 7/1996 a cadastrului și a publicității imobiliare, republicată, cu modificările și completările ulterioare,

- Hotărârii Consiliului Local al Municipiului Tulcea nr. 59/25.02.2021 privind actualizarea Inventarului bunurilor care aparțin domeniului public al municipiului Tulcea;

- Ghidului notarilor publici actualizat în decembrie 2020;

În baza dispozițiilor art. 87, alin. (5), art. 129, alin. (1), alin. (2) lit. c) și art. 286 alin. (4) din Ordonanța de Urgență a Guvernului nr. 57/2019 privind Codul Administrativ, cu modificările și completările ulterioare;

În temeiul art. 136, alin. (1), art. 139, alin. (1) și (3) lit. g), art. 196, alin. (1) lit. a), art. 197, alin. (4) și art. 198 din Ordonanța de Urgență a Guvernului nr. 57/2019 privind Codul Administrativ, cu modificările și completările ulterioare;

### HOTĂRĂȘTE:

**Art. 1** Se modifică suprafața de teren aferentă Aleii Cristina, înregistrată la poziția 132 din Inventarul bunurilor care aparțin domeniului public al municipiului Tulcea, actualizat prin Hotărârea Consiliului Local al Municipiului Tulcea nr. 59/25.02.2021, potrivit măsurătorilor topo cadastrale, de la 2860 mp la 5238 mp, cu valoarea de 579.988 lei, în vederea înscrierii în cartea

funciară, conform planului de amplasament și delimitare a imobilului, care face parte integrantă din prezenta hotărâre.

**Art. 2** Inventarul bunurilor care alcătuiesc domeniul public al municipiului Tulcea se modifică în mod corespunzător.

**Art. 3** Cu ducerea la îndeplinire a prezentei hotărâri se împuternicește Direcția Întreținere și Administrare Patrimoniu Tulcea.

**Art. 4** Secretarul general al Municipiului Tulcea asigură comunicarea prezentei hotărâri autorităților și persoanelor interesate pentru ducerea la îndeplinire a prevederilor sale.

**Vizat**  
**pentru legalitate**  
**SECRETARUL GENERAL,**  
**AL MUNICIPIULUI TULCEA**  
**Leventh IUSUF**

**Inițiator,**  
**George ȘINGHI,**  
**CONSILIER LOCAL**



Nr. 15180/22.04.2021

## Referat de aprobare

a proiectului de hotărâre privind modificarea suprafeței de teren aferentă Aleii Cristina, înregistrată la poziția 132 din Inventarul bunurilor care aparțin domeniului public al municipiului Tulcea, actualizat prin Hotărârea Consiliului Local al Municipiului Tulcea nr. 59/25.02.2021, conform măsurătorilor topo cadastrale, de 2860 mp la 5238 mp, în vederea înscrierii în cartea funciară

La poziția 132 din anexa Hotărârii Consiliului Local al Municipiului Tulcea nr. 59/25.02.2021 privind actualizarea Inventarului bunurilor care aparțin domeniului public al municipiului Tulcea este înregistrat bunul imobil STRADA SI TROTUAR AFERENT ALEEA CRISTINA, cu suprafață teren 2860 mp, fără să se fi făcut la momentul inventarierii o măsurătoare autorizată.

Bunul imobil „Aleea Cristina” a fost măsurat de către o persoană autorizată să execute lucrări de cadastru, urmare căreia a rezultat o suprafață de teren de 5238 mp, conform “Planului de amplasament și delimitare a imobilului” anexat.

Executarea lucrărilor de cadastru se justifică prin aceea că, acestea au în vedere identificarea amplasamentului imobilului pe baza actului de proprietate sau, în lipsa acestora, pe baza posesiei exercitate sub nume de proprietar, determinarea formei și dimensiunilor imobilului.

Înscrierea în cartea funciară se face în temeiul Legii nr. 287/2009 privind *Codul civil*, republicată, cu modificările și completările ulterioare, TITLUL VII - **Cartea funciară**, articolele 876, 877 și următoarele, cu respectarea dispozițiilor Legii nr. 7/1996 *Legea cadastrului și a publicității imobiliare*, republicată, cu modificările ulterioare, art. 41, alin. (5) și (5<sup>1</sup>).

La stabilirea valorii suprafeței de teren aferentă Aleii Cristina, se propune raportarea la valoarea terenurilor cu construcții din intravilan, amplasate în zona B, de 75 euro/mp, aplicând corecția prevăzută la pct. 2.1, de 30% din valoarea terenului din zonă, în conformitate cu prevederile Ghidului notarilor publici actualizat în decembrie 2020, care cuprinde valori orientative minime pentru terenurile din municipiul Tulcea.

Astfel, pentru suprafața de 5238 mp revine o valoare de 579.988 lei, după cum urmează:

75 Euro/mp x 4,9212 lei (cursul zilei BNR) x 5238 mp x 30%.

Prin urmare, supun spre aprobare Consiliului Local proiectul de hotărâre privind modificarea suprafeței de teren aferentă Aleii Cristina, înregistrată la poziția 132 din Inventarul bunurilor care aparțin domeniului public al municipiului Tulcea, actualizat prin Hotărârea Consiliului Local al Municipiului Tulcea nr. 59/25.02.2021, conform măsurătorilor topo cadastrale, de la 2860 mp la 5238 mp, având valoarea de 579.988 lei, în vederea înscrierii în cartea funciară, în temeiul textelor de lege precizate și a prevederilor art. 87 alin. (5), art. 129 alin. (1), alin. (2) lit. c), 136 alin. (1), art. 139, alin. (1) și (3) lit. g), art. 196 alin. (1) lit. a), art. 197 alin. (4), art. 198 și art. 286 alin. (4) din Ordonanța de Urgență a Guvernului nr. 57/2019 privind Codul Administrativ, cu modificările și completările ulterioare.

Față de cele prezentate mai sus, a fost elaborat proiectul de hotărâre pe care vă rugăm să-l adoptați în forma și conținutul redactat.

**INIȚIATOR,**  
**George ȘINGHI**  
**CONSILIER LOCAL**

**CONSILIUL LOCAL TULCEA**  
**DIRECȚIA ÎNTREȚINERE ȘI**  
**ADMINISTRARE PATRIMONIU**  
Biroul juridic, Executari silite  
Licitații, Gestiune Patrimoniu,  
Documente Consiliul Local  
Nr. G 6529/22.04.2021

**APROBAT,**  
p. Primarul Municipiului Tulcea  
Nicolae-Florin Bibu  
Administrator public

## **RAPORT**

privind modificarea suprafeței de teren aferentă Aleii Cristina, înregistrată la poziția 132 din Inventarul bunurilor care aparțin domeniului public al municipiului Tulcea, actualizat prin Hotărârea Consiliului Local al Municipiului Tulcea nr. 59/25.02.2021, conform măsurătorilor topo cadastrale, de la 2860 mp la 5238 mp, în vederea înscrierii în cartea funciară

În Inventarul bunurilor care aparțin domeniului public al municipiului Tulcea, aprobat prin Hotărârea Consiliului Local al Municipiului Tulcea nr. 59/25.02.2021, la poziția 132 din anexă este înregistrat bunul imobil STRADA SI TROTUAR AFERENT ALEEA CRISTINA, cu suprafață teren 2860 mp, fără să se fi făcut la momentul inventarierii o măsurătoare autorizată.

Conform legislației în vigoare referitoare la publicitate imobiliară (Legea nr. 7/1996 cu modificările ulterioare), autoritățile locale au obligația de a-și înscrie în cartea funciară dreptul de proprietate asupra bunurilor aflate în domeniul public și privat.

În vederea efectuării formalităților de publicitate imobiliară, imobilul a fost măsurat de către o persoană autorizată să execute lucrări de cadastru.

Urmare măsurătorilor exacte asupra bunului imobil menționat anterior a rezultat o suprafață de teren de 5238 mp, care este mai mare față de suprafața St = 2860 mp din Hotărârea Consiliului Local al Municipiului Tulcea nr. 59/25.02.2021, conform "Planului de amplasament și delimitare a imobilului" anexat.

Necesitatea executării la nivelul municipiului a lucrărilor de cadastru se justifică prin aceea că, acestea au în vedere identificarea amplasamentelor imobilelor pe baza actelor de proprietate sau, în lipsa acestora, pe baza posesiei exercitate sub nume de proprietar, determinarea formei și a dimensiunilor imobilelor.

Înscrierea în cartea funciară se face în temeiul Legii nr. 287/2009 privind Codul civil, republicată, cu modificările și completările ulterioare, TITLUL VII - Cartea funciară, articolele 876, 877 și următoarele, cu respectarea dispozițiilor Legii nr. 7/1996 Legea cadastrului și a publicității imobiliare, republicată, cu modificările ulterioare, art. 41, alin. (5) și (5<sup>1</sup>).

Ținând seama de prevederile Ghidului notarilor publici actualizat în decembrie 2020, care cuprinde valori orientative minime pentru terenurile din municipiul Tulcea, pentru a se stabili o valoare terenului situat în municipiul Tulcea, Aleea Cristina, se propune raportarea la valoarea terenurilor cu construcții din intravilan, amplasate în zona B, de 75 euro/mp, aplicând corecția prevăzută la pct. 2.1, de 30% din valoarea terenului din zonă.

Astfel, pentru suprafața de 5238 mp revine o valoare de 579.988 lei, după cum urmează: 75 Euro/mp x 4,9212 lei (cursul zilei BNR) x 5238 mp x 30%.

Având în vedere faptul că trebuie să existe o evidență corectă a imobilelor aflate în domeniul public al municipiului Tulcea, în baza dispozițiilor art. 87 alin. (5), art. 129 alin.(1), alin. (2) lit. c) și art. 286 alin. (4) din Ordonanța de Urgență a Guvernului nr. 57/2019 privind Codul Administrativ, cu modificările și completările ulterioare, se propune Consiliului Local al municipiului Tulcea, în temeiul art. 136 alin.(1), art. 139, alin. (1) și (3) lit. g), art. 196 alin. (1) lit. a), art. 197 alin. (4) și art. 198 din Ordonanța de Urgență a Guvernului nr. 57/2019 privind Codul Administrativ, cu modificările și completările ulterioare, aprobarea modificării suprafeței

de teren aferentă Aleii Cristina, înregistrată la poziția 132 din Inventarul bunurilor care aparțin domeniului public al municipiului Tulcea, actualizat prin Hotărârea Consiliului Local al Municipiului Tulcea nr. 59/25.02.2021, conform măsurătorilor topo cadastrale, de la 2860 mp la 5238 mp, având valoarea de 579.988 lei, în vederea înscrierii în cartea funciară.

Inventarul bunurilor care aparțin domeniului public al municipiului Tulcea actualizat prin Hotărârea Consiliului Local al Municipiului Tulcea nr. 59/25.02.2021 se va modifica în mod corespunzător.

p. Director  
Vasilescu Bogdan  
Director adjunct

Birou juridic,  
Cons. Jr. Georgescu Carmen-Ionela

PLAN DE AMPLASAMENT SI DELIMITARE A IMOBILULUI

Scara 1:1000

Nr. Catastral	Suprafata masurata	Adresa Imobilului
Carte Funciara nr.	5239	Area Citina, Municipiul Tulcea, judet Tulcea
		UAT

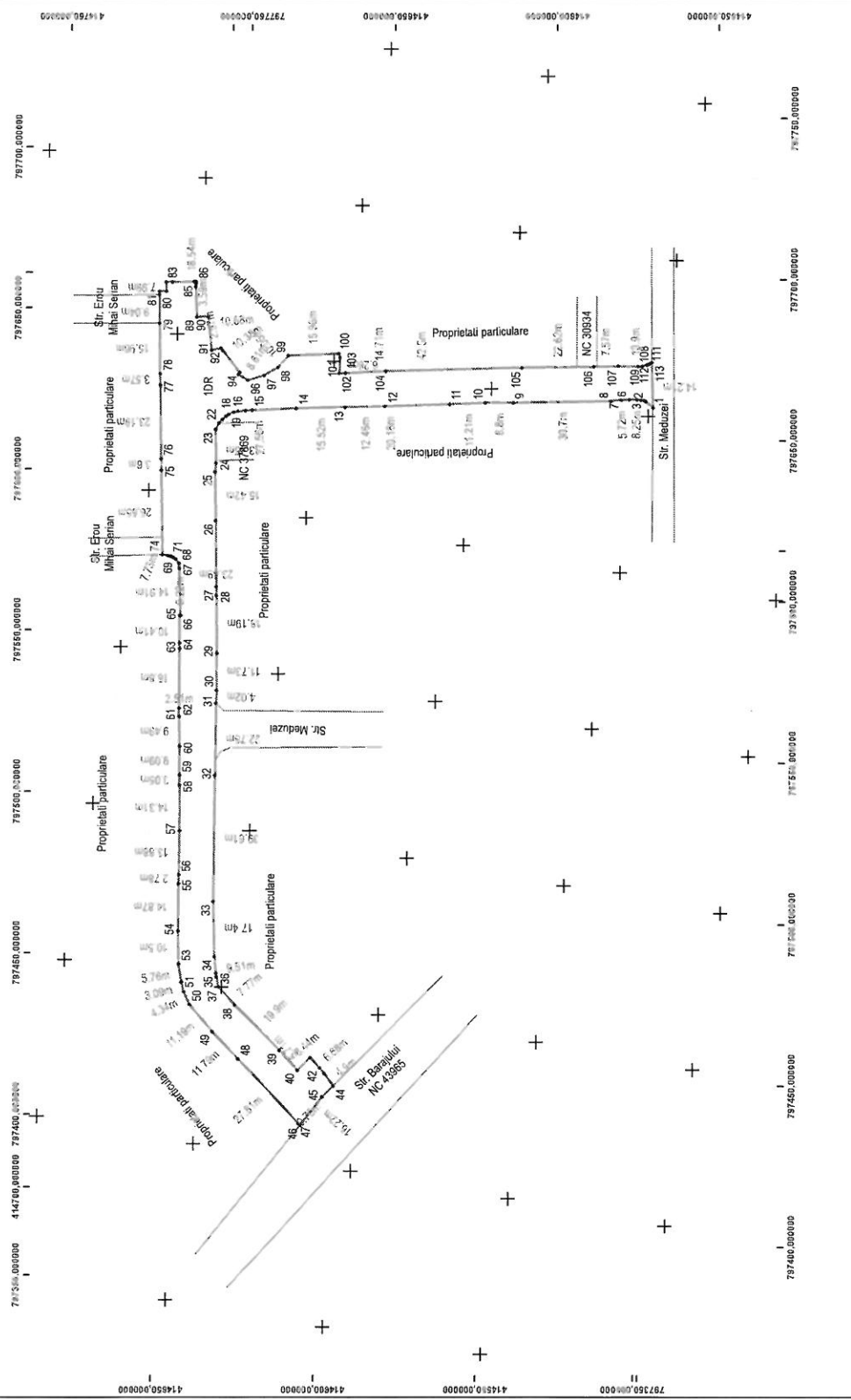

A. DATE REFERENTOARE LA TEREN		Merituri
Numar Parcela	Suprafata (mp)	
1	5239	
Categorie de folosinta		
DR		
Total	5239	
Teren delimitat de limita conventionala. Din care suprafata totala parcani = 398.14 mp, suprafata platforma betonata = 28.75 mp.		
B. DATE REFERENTOARE LA CONSTRUCTII		Merituri
Cod Constr	Destinatia	
	Suprafata construita la sol (mp)	
Total		

Total  
 Suprafata totala masurata a imobilului = 5239 mp  
 Suprafata din act = mp

Inspector  
 Confirma introducerea imobilului in baza de date integrata si atribuirea numerului cadastral  
 Semnatura si para  
 Data  
 Sarcina BCPI

