



## PROIECT DE HOTĂRÂRE

privind modificarea suprafeței de teren aferentă străzii Mizei, înregistrată la poziția 898 din Inventarul bunurilor care aparțin domeniului public al municipiului Tulcea, actualizat prin Hotărârea Consiliului Local al Municipiului Tulcea nr. 59/25.02.2021, conform măsurătorilor topo cadastrale, de 793,2 mp la 1224 mp, în vederea înscrierii în cartea funciară

Consiliul Local al Municipiului Tulcea, județul Tulcea, întrunit în ședința ordinară, din data de 28 aprilie 2021, legal constituită;

Examinând documentația întocmită privind modificarea suprafeței de teren aferentă străzii Mizei, înregistrată la poziția 898 din Inventarul bunurilor care aparțin domeniului public al municipiului Tulcea, actualizat prin Hotărârea Consiliului Local al Municipiului Tulcea nr. 59/25.02.2021, conform măsurătorilor topo cadastrale, de la 793,2 mp la 1224 mp, în vederea înscrierii în cartea funciară, proiect din inițiativa consilierului local George ȘINGHI;

Luând în discuție referatul de aprobare al consilierului local George ȘINGHI înregistrat sub nr. 15187/22.04.2021 și raportul nr. G 6536/22.04.2021 al Direcției Întreținere și Administrare Patrimoniu;

Reținând avizele comisiilor de specialitate ale Consiliului Local al Municipiului Tulcea;

Ținând seama de prevederile:

- Titlului VII - Cartea funciară, articolele 876, 877 din Legea nr. 287/2009 privind Codul civil, republicată, cu modificările și completările ulterioare;

- art. 41, alin. (5) și alin. (5<sup>1</sup>) din Legea nr. 7/1996 a cadastrului și a publicității imobiliare, republicată, cu modificările și completările ulterioare,

- Hotărârii Consiliului Local al Municipiului Tulcea nr. 59/25.02.2021 privind actualizarea Inventarului bunurilor care aparțin domeniului public al municipiului Tulcea;

- Ghidului notarilor publici actualizat în decembrie 2020;

În baza dispozițiilor art. 87, alin. (5), art. 129, alin. (1), alin. (2) lit. c) și art. 286 alin. (4) din Ordonanța de Urgență a Guvernului nr. 57/2019 privind Codul Administrativ, cu modificările și completările ulterioare;

În temeiul art. 136, alin. (1), art. 139, alin. (1) și (3) lit. g), art. 196, alin. (1) lit. a), art. 197, alin. (4) și art. 198 din Ordonanța de Urgență a Guvernului nr. 57/2019 privind Codul Administrativ, cu modificările și completările ulterioare;

### HOTĂRĂȘTE:

**Art. 1** Se modifică suprafața de teren aferentă străzii Mizei, înregistrată la poziția 898 din Inventarul bunurilor care aparțin domeniului public al municipiului Tulcea, actualizat prin Hotărârea Consiliului Local al Municipiului Tulcea nr. 59/25.02.2021, potrivit măsurătorilor topo cadastrale, de la 793,2 mp la 1224 mp, cu valoarea de 99.388 lei, în vederea înscrierii în cartea

funciară, conform planului de amplasament și delimitare a imobilului, care face parte integrantă din prezenta hotărâre.

**Art. 2** Inventarul bunurilor care alcătuiesc domeniul public al municipiului Tulcea se modifică în mod corespunzător.

**Art. 3** Cu ducerea la îndeplinire a prezentei hotărâri se împuternicește Direcția Întreținere și Administrare Patrimoniu Tulcea.

**Art. 4** Secretarul general al Municipiului Tulcea asigură comunicarea prezentei hotărâri autorităților și persoanelor interesate pentru ducerea la îndeplinire a prevederilor sale.

**Vizat  
pentru legalitate  
SECRETARUL GENERAL,  
AL MUNICIPIULUI TULCEA  
Leventh IUSUF**

**Inițiator,  
George ȘINGHI,  
CONSILIER LOCAL**



Nr. 15187/22.04.2021

## Referat de aprobare

a proiectului de hotărâre privind modificarea suprafeței de teren aferentă străzii Mizei, înregistrată la poziția 898 din Inventarul bunurilor care aparțin domeniului public al municipiului Tulcea, actualizat prin Hotărârea Consiliului Local al Municipiului Tulcea nr. 59/25.02.2021, conform măsurătorilor topo cadastrale, de la 793,2 mp la 1224 mp, în vederea înscrierii în cartea funciară

La poziția 898 din anexa Hotărârii Consiliului Local al Municipiului Tulcea nr. 59/25.02.2021 privind actualizarea Inventarului bunurilor care aparțin domeniului public al municipiului Tulcea este înregistrat bunul imobil STRADA MIZEI, cu suprafață teren 793,2 mp, fără să se fi făcut la momentul inventarierii o măsurătoare autorizată.

Bunul imobil „Strada Mizei” a fost măsurat de către o persoană autorizată să execute lucrări de cadastru, iar urmare măsurătorilor a rezultat o suprafață de teren de 1224 mp, conform “Planului de amplasament și delimitare a imobilului” anexat.

Executarea lucrărilor de cadastru se justifică prin aceea că, acestea au în vedere identificarea amplasamentului imobilului pe baza actului de proprietate sau, în lipsa acestora, pe baza posesiei exercitate sub nume de proprietar, determinarea formei și dimensiunilor imobilului.

Înscrierea în cartea funciară se face în temeiul Legii nr. 287/2009 privind *Codul civil*, republicată, cu modificările și completările ulterioare, TITLUL VII - **Cartea funciară**, articolele 876, 877 și următoarele, cu respectarea dispozițiilor Legii nr. 7/1996 *Legea cadastrului și a publicității imobiliare*, republicată, cu modificările ulterioare, art. 41, alin. (5) și (5<sup>1</sup>).

La stabilirea valorii suprafeței de teren aferentă străzii Mizei, se propune raportarea la valoarea terenurilor cu construcții din intravilan, amplasate în zona C, de 55 euro/mp, aplicând corecția prevăzută la pct. 2.1, de 30% din valoarea terenului din zonă, în conformitate cu prevederile Ghidului notarilor publici actualizat în decembrie 2020, care cuprinde valori orientative minime pentru terenurile din municipiul Tulcea.

Astfel, pentru suprafața de 1224 mp revine o valoare de 99.388 lei, după cum urmează:

55 Euro/mp x 4,9212 lei (cursul zilei BNR) x 1224 mp x 30%.

Prin urmare, supun spre aprobare Consiliului Local proiectul de hotărâre privind modificarea suprafeței de teren aferentă străzii Mizei, înregistrată la poziția 898 din Inventarul bunurilor care aparțin domeniului public al municipiului Tulcea, actualizat prin Hotărârea Consiliului Local al Municipiului Tulcea nr. 59/25.02.2021, conform măsurătorilor topo cadastrale, de la 793,2 mp la 1224 mp, având valoarea de 99.388 lei, în vederea înscrierii în cartea funciară, în temeiul textelor de lege precizate și a prevederilor art. 87 alin. (5), art. 129 alin. (1), alin. (2) lit. c), 136 alin. (1), art. 139, alin. (1) și (3) lit. g), art. 196 alin. (1) lit. a), art. 197 alin. (4), art. 198 și art. 286 alin. (4) din Ordonanța de Urgență a Guvernului nr. 57/2019 privind Codul Administrativ, cu modificările și completările ulterioare.

Față de cele prezentate mai sus, a fost elaborat proiectul de hotărâre pe care vă rugăm să-l adoptați în forma și conținutul redactat.

**INIȚIATOR,**  
**George ȘINGHI**  
**CONSILIER LOCAL**

## **RAPORT**

privind modificarea suprafeței de teren aferentă străzii Mizei, înregistrată la poziția 898 din Inventarul bunurilor care aparțin domeniului public al municipiului Tulcea, actualizat prin Hotărârea Consiliului Local al Municipiului Tulcea nr. 59/25.02.2021, conform măsurătorilor topo cadastrale, de la 793,2 mp la 1224 mp, în vederea înscrierii în cartea funciară

În Inventarul bunurilor care aparțin domeniului public al municipiului Tulcea, aprobat prin Hotărârea Consiliului Local al Municipiului Tulcea nr. 59/25.02.2021, la poziția 898 din anexă este înregistrat bunul imobil STRADA MIZEI, cu suprafața teren 793,2 mp, fără să se fi făcut la momentul inventarierii o măsurătoare autorizată.

Conform legislației în vigoare referitoare la publicitate imobiliară (Legea nr. 7/1996 cu modificările ulterioare), autoritățile locale au obligația de a-și înscrie în cartea funciară dreptul de proprietate asupra bunurilor aflate în domeniul public și privat.

În vederea efectuării formalităților de publicitate imobiliară, imobilul a fost măsurat de către o persoană autorizată să execute lucrări de cadastru.

Urmare măsurătorilor exacte asupra bunului imobil menționat anterior a rezultat o suprafață de teren de 1224 mp, care este mai mare față de suprafața  $St = 793,2$  mp din Hotărârea Consiliului Local al Municipiului Tulcea nr. 59/25.02.2021, conform "Planului de amplasament și delimitare a imobilului" anexat.

Necesitatea executării la nivelul municipiului a lucrărilor de cadastru se justifică prin aceea că, acestea au în vedere identificarea amplasamentelor imobilelor pe baza actelor de proprietate sau, în lipsa acestora, pe baza posesiei exercitate sub nume de proprietar, determinarea formei și a dimensiunilor imobilelor.

Înscrierea în cartea funciară se face în temeiul Legii nr. 287/2009 privind Codul civil, republicată, cu modificările și completările ulterioare, TITLUL VII - Cartea funciară, articolele 876, 877 și următoarele, cu respectarea dispozițiilor Legii nr. 7/1996 Legea cadastrului și a publicității imobiliare, republicată, cu modificările ulterioare, art. 41, alin. (5) și (5<sup>1</sup>).

Ținând seama de prevederile Ghidului notarilor publici actualizat în decembrie 2020, care cuprinde valori orientative minime pentru terenurile din municipiul Tulcea, pentru a se stabili o valoare terenului situat în municipiul Tulcea, strada Mizei, se propune raportarea la valoarea terenurilor cu construcții din intravilan, amplasate în zona C, de 55 euro/mp, aplicând corecția prevăzută la pct. 2.1, de 30% din valoarea terenului din zonă.

Astfel, pentru suprafața de 1224 mp revine o valoare de 99.388 lei, după cum urmează: 55 Euro/mp x 4,9212 lei (cursul zilei BNR) x 1224 mp x 30%.

Având în vedere faptul că trebuie să existe o evidență corectă a imobilelor aflate în domeniul public al municipiului Tulcea, în baza dispozițiilor art. 87 alin. (5), art. 129 alin.(1), alin. (2) lit. c) și art. 286 alin. (4) din Ordonanța de Urgență a Guvernului nr. 57/2019 privind Codul Administrativ, cu modificările și completările ulterioare, se propune Consiliului Local al municipiului Tulcea, în temeiul art. 136 alin. (1), art. 139, alin. (1) și (3) lit. g), art. 196 alin. (1) lit. a), art. 197 alin. (4) și art. 198 din Ordonanța de Urgență a Guvernului nr. 57/2019 privind Codul Administrativ, cu modificările și completările ulterioare, aprobarea modificării suprafeței

de teren aferentă străzii Mizei, înregistrată la poziția 898 din Inventarul bunurilor care aparțin domeniului public al municipiului Tulcea, actualizat prin Hotărârea Consiliului Local al Municipiului Tulcea nr. 59/25.02.2021, conform măsurătorilor topo cadastrale, de la 793,2 mp la 1224 mp, având valoarea de 99.388 lei, în vederea înscrierii în cartea funciară.

Inventarul bunurilor care aparțin domeniului public al municipiului Tulcea actualizat prin Hotărârea Consiliului Local al Municipiului Tulcea nr. 59/25.02.2021 se va modifica în mod corespunzător.

p. Director  
Vasilescu Bogdan  
Director adjunct

Birou juridic,  
Cons. Jr. Georgescu Carmen-Ionela

## PLAN DE AMPLASAMENT ȘI DELIMITARE A IMOBILULUI

### Scara 1 : 1000

<b>Nr. Cadastral</b>	<b>Suprafața măsurată (mp)</b>	<b>Adresa imobilului</b>
	1224	Strada Mizei, Municipiul Tulcea, Judetul Tulcea
<b>Carte Funciara nr.</b>		<b>UAT</b> Tulcea

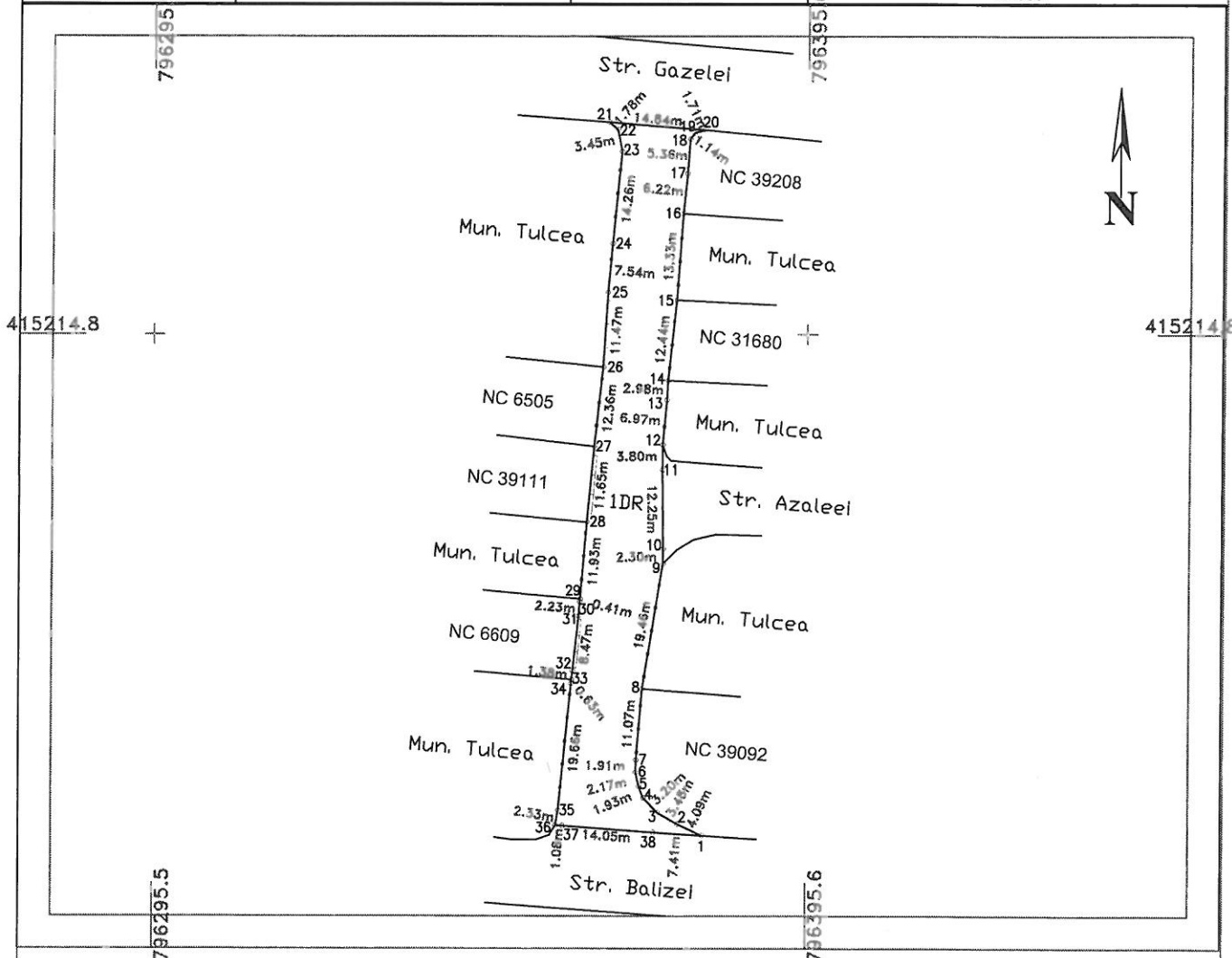

#### A. DATE REFERITOARE LA TEREN

Număr parcelă	Categoria de folosință	Suprafața (mp)	Mențiuni
1	DR	1224	Teren delimitat de gard de metal, gard de beton, gard de lemn si limita conventionala, din care suprafata totala spatiu verde = 278 mp.
<b>Total</b>		1224	

#### B. DATE REFERITOARE LA CONSTRUCTII

Cod Constr	Destinatia	Suprafata construita la sol (mp)	Mențiuni
<b>Total</b>			

Suprafața totală măsurată a imobilului = 1224 mp  
Suprafața din act = mp

<p>Executant :  <b>GENERAL SURVEY CORPORATION SRL</b>                  ing. <b>BODA Florentin</b>                  Autorizat A.N. C.P.I. Categoria D                  Seria RO-B-F- nr. 2256 din 2020                  Confirma executarea măsurătorilor la teren,                  corectitudinea și fiabilitatea planșelor                  de planșă în conformitate cu situația din teren                  Semnătura și ștampila                  Data: Martie 2021</p>	<p style="text-align: center;">Inspector                  Confirm introducerea imobilului în baza de date integrată și                  atribuirea numărului cadastral                  Semnătura și parafa                  Data.....                  Ștampila BCPI</p>
---	---