



PROIECT DE HOTĂRÂRE

privind inventarierea în domeniul public al municipiului Tulcea a suprafeței de 813 mp, teren aferent Căii de acces, situată în Tulcea, str. 1848, nr. 18, bl. 14, conform măsurătorilor topo cadastrale, în vederea înscrierii în cartea funciară

Consiliul Local al Municipiului Tulcea, județul Tulcea, întrunit în ședința ordinară, din data de 29 septembrie 2021, legal constituită;

Examinând documentația întocmită privind inventarierea în domeniul public al municipiului Tulcea a suprafeței de 813 mp, teren aferent Căii de acces, situată în Tulcea, str. 1848, nr. 18, bl. 14, conform măsurătorilor topo cadastrale, în vederea înscrierii în cartea funciară, proiect din inițiativa consilierului local George ȘINGHI;

Luând în discuție referatul de aprobare al consilierului local George ȘINGHI înregistrat sub nr. 35542/21.09.2021 și raportul nr. 12976/20.09.2021 al Direcției Întreținere și Administrare Patrimoniu;

Reținând avizele comisiilor de specialitate ale Consiliului Local al Municipiului Tulcea;

Ținând seama de prevederile:

- Titlului VII - Cartea funciară, articolele 876, 877 din Legea nr. 287/2009 privind Codul civil, republicată, cu modificările și completările ulterioare;

- art. 41, alin. (5) și alin. (5¹) din Legea nr. 7/1996 a cadastrului și a publicității imobiliare, republicată, cu modificările și completările ulterioare,

- Ghidului notarilor publici actualizat în decembrie 2020;

În baza dispozițiilor art. 87, alin. (5), art. 129, alin.(1), alin. (2) lit. c) și art. 286 alin. (4) din Ordonanța de Urgență a Guvernului nr. 57/2019 privind Codul Administrativ, cu modificările și completările ulterioare;

În temeiul art. 136, alin. (1), art. 139, alin. (1) și (3) lit. g), art. 196, alin. (1) lit. a), art. 197, alin. (4) și art. 198 din Ordonanța de Urgență a Guvernului nr. 57/2019 privind Codul Administrativ, cu modificările și completările ulterioare;

HOTĂRĂȘTE:

Art. 1 Se inventariază în domeniul public al municipiului Tulcea suprafața de 813 mp, teren aferent Căii de acces, situată în Tulcea, str. 1848, nr. 18, bl. 14, cu valoarea de 90.525 lei, potrivit măsurătorilor topo cadastrale, în vederea înscrierii în cartea funciară, conform planului de amplasament și delimitare a imobilului, care face parte integrantă din prezenta hotărâre.

Art. 2 Inventarul bunurilor care alcătuiesc domeniul public al municipiului Tulcea se modifică în mod corespunzător.

Art. 3 Cu ducerea la îndeplinire a prezentei hotărâri se împuternicește Direcția Întreținere și Administrare Patrimoniu Tulcea.

Art. 4 Secretarul general al Municipiului Tulcea va asigura comunicarea prezentei Hotărâri autorităților și persoanelor interesate pentru ducerea la îndeplinire a prevederilor sale.

Vizat
pentru legalitate
SECRETARUL GENERAL,
AL MUNICIPIULUI TULCEA
Leventh IUSUF

Inițiator,
George ȘINGHI,
CONSILIER LOCAL



Nr. 35542/ 21.09.2021

Referat de aprobare

a proiectului de hotărâre privind inventarierea în domeniul public al municipiului Tulcea a suprafeței de 813 mp, teren aferent Căii de acces, situată în Tulcea, str. 1848, nr. 18, bl. 14, conform măsurătorilor topo cadastrale, în vederea înscrierii în cartea funciară

În municipiul Tulcea, cartier Str. 1848, nr. 18, bl. 14 se află o cale de acces ce aparține municipiului Tulcea .

Terenul aferent Căii de acces menționată nu a fost măsurat pentru a fi înscris în inventarul bunurilor care aparțin domeniului public al municipiului Tulcea.

Conform legislației în vigoare referitoare la publicitate imobiliară (Legea nr. 7/1996 cu modificările ulterioare), autoritățile locale au obligația de a-și înscrie în cartea funciară dreptul de proprietate asupra bunurilor aflate în domeniul public și privat.

În vederea efectuării formalităților de publicitate imobiliară, imobilul a fost măsurat de către societatea GENERAL SURVEY CORPORATION SRL, conform contractului de servicii nr. 15179/02.06.2020 de inventariere, măsurători și intabulare, a bunurilor ce constituie domeniul public și privat al Municipiului Tulcea.

Urmare măsurătorilor exacte asupra Căii de acces din str. 1848, nr. 18, bl. 14, a rezultat o suprafață de teren de 813 mp, conform "Planului de amplasament și delimitare a imobilului" anexat.

Necesitatea executării la nivelul municipiului a lucrărilor de cadastru se justifică prin aceea că, acestea au în vedere identificarea amplasamentelor imobilelor pe baza actelor de proprietate sau, în lipsa acestora, pe baza posesiei exercitate sub nume de proprietar, determinarea formei și a dimensiunilor imobilelor.

Înscrierea în cartea funciară se face în temeiul Legii nr. 287/2009 privind *Codul civil*, republicată, cu modificările și completările ulterioare, TITLUL VII - **Cartea funciară**, articolele 876, 877 și următoarele, cu respectarea dispozițiilor Legii nr. 7/1996 *Legea cadastrului și a publicității imobiliare*, republicată, cu modificările ulterioare, art. 41, alin. (5) și (5¹).

Ținând seama de prevederile Ghidului notarilor publici actualizat în decembrie 2020, care cuprinde valori orientative minime pentru terenurile din municipiul Tulcea, pentru a se stabili o valoare terenului situat în municipiul Tulcea, str. 1848, nr. 18, bl. 14, se propune raportarea la valoarea terenurilor cu construcții din intravilan, amplasate în zona B, de 75 euro/mp, aplicând corecția prevăzută la pct. 2.1, de 30% din valoarea terenului din zonă.

Astfel, pentru suprafața de 813 mp revine o valoare de 90.525 lei, după cum urmează: 75 Euro/mp x 4,9488 lei (cursul zilei BNR) x 813 mp x 30%.

Având în vedere faptul că trebuie să existe o evidență corectă a imobilelor aflate în domeniul public al municipiului Tulcea, în baza dispozițiilor art. 87 alin. (5), art. 129 alin. (1), alin. (2) lit. c) și art. 286, alin. (4) din Ordonanța de Urgență a Guvernului nr. 57/2019 privind Codul Administrativ, cu modificările și completările ulterioare, supun spre aprobarea Consiliului Local al municipiului Tulcea, în temeiul art. 136 alin. (1), art. 139, alin. (1) și (3) lit. g), art. 196 alin. (1) lit. a), art. 197 alin. (4) și art. 198 din Ordonanța de Urgență a Guvernului nr. 57/2019 privind Codul Administrativ, cu modificările și completările ulterioare, proiectul de hotărâre privind inventarierea în domeniul public al municipiului Tulcea a suprafeței de 813 mp, teren aferent Căii de acces, situată în Tulcea, str. 1848, nr. 18, bl. 14, potrivit măsurătorilor topo cadastrale, având valoarea de 90.525 lei, în vederea înscrierii în cartea funciară, conform planului de amplasament și delimitare a imobilului anexat.

Față de cele prezentate mai sus, a fost elaborat proiectul de hotărâre pe care vă rugăm să-l adoptați în forma și conținutul redactat.

INIȚIATOR,
George ȘINGHI
CONSILIER LOCAL



România - Județul Tulcea
MUNICIPIUL TULCEA
DIRECȚIA ÎNTREȚINERE ȘI ADMINISTRARE
PATRIMONIUL TULCEA



Nr. 12976/20.09.2021

APROBAT,
p. Primarul Municipiului Tulcea
Nicolae-Florin Bibu
Administrator public

RAPORT

privind inventarierea în domeniul public al municipiului Tulcea a suprafeței de 813 mp, teren aferent Căii de acces, situată în Tulcea, str. 1848, nr. 18, bl. 14, conform măsurătorilor topo cadastrale, în vederea înscrierii în cartea funciară

În municipiul Tulcea, cartier Str. 1848, nr. 18, bl. 14 se află o cale de acces ce aparține municipiului Tulcea .

Terenul aferent Căii de acces menționată nu a fost măsurat pentru a fi înscris în inventarul bunurilor care aparțin domeniului public al municipiului Tulcea.

Conform legislației în vigoare referitoare la publicitate imobiliară (Legea nr. 7/1996 cu modificările ulterioare), autoritățile locale au obligația de a-și înscrie în cartea funciară dreptul de proprietate asupra bunurilor aflate în domeniul public și privat.

În vederea efectuării formalităților de publicitate imobiliară, imobilul a fost măsurat de către societatea GENERAL SURVEY CORPORATION SRL, conform contractului de servicii nr. 15179/02.06.2020 de inventariere, măsurători și intabulare, a bunurilor ce constituie domeniul public și privat al Municipiului Tulcea.

Urmare măsurătorilor exacte asupra Căii de acces din str. 1848, nr. 18, bl. 14, a rezultat o suprafață de teren de 813 mp, conform "Planului de amplasament și delimitare a imobilului" anexat.

Necesitatea executării la nivelul municipiului a lucrărilor de cadastru se justifică prin aceea că, acestea au în vedere identificarea amplasamentelor imobilelor pe baza actelor de proprietate sau, în lipsa acestora, pe baza posesiei exercitate sub nume de proprietar, determinarea formei și a dimensiunilor imobilelor.

Înscrierea în cartea funciară se face în temeiul Legii nr. 287/2009 privind *Codul civil*, republicată, cu modificările și completările ulterioare, TITLUL VII - **Cartea funciară**, articolele 876, 877 și următoarele, cu respectarea dispozițiilor Legii nr. 7/1996 *Legea cadastrului și a publicității imobiliare*, republicată, cu modificările ulterioare, art. 41, alin. (5) și (5¹).

Ținând seama de prevederile Ghidului notarilor publici actualizat în decembrie 2020, care cuprinde valori orientative minime pentru terenurile din municipiul Tulcea, pentru a se stabili o valoare terenului situat în municipiul Tulcea, str. 1848, nr. 18, bl. 14, se propune raportarea la valoarea terenurilor cu construcții din intravilan, amplasate în zona B, de 75 euro/mp, aplicând corecția prevăzută la pct. 2.1, de 30% din valoarea terenului din zonă.

Astfel, pentru suprafața de 813 mp revine o valoare de 90.525 lei, după cum urmează: 75 Euro/mp x 4,9488 lei (cursul zilei BNR) x 813 mp x 30%.

Având în vedere faptul că trebuie să existe o evidență corectă a imobilelor aflate în domeniul public al municipiului Tulcea, în baza dispozițiilor art. 87 alin. (5), art. 129 alin. (1), alin. (2) lit. c) și art. 286, alin. (4) din Ordonanța de Urgență a Guvernului nr. 57/2019 privind Codul Administrativ, cu modificările și completările ulterioare, se propune Consiliului Local al municipiului Tulcea, în temeiul art. 136 alin. (1), art. 139, alin. (1) și (3) lit. g), art. 196 alin. (1) lit. a), art. 197 alin. (4) și art. 198 din Ordonanța de Urgență a Guvernului nr. 57/2019 privind Codul Administrativ, cu modificările și completările ulterioare, aprobarea inventarierii în domeniul public al municipiului Tulcea a suprafeței de 813 mp, teren aferent Căii de acces, situată în Tulcea, str. 1848, nr. 18, bl. 14, potrivit măsurătorilor topo cadastrale, având valoarea de 90.525 lei, în vederea înscrierii în cartea funciară, conform planului de amplasament și delimitare a imobilului anexat.

Inventarul bunurilor care aparțin domeniului public al municipiului Tulcea actualizat prin Hotărârea Consiliului Local al Municipiului Tulcea nr. 59/25.02.2021 se va modifica în mod corespunzător.

În temeiul textelor de lege precizate și a documentelor menționate anterior s-a elaborat proiectul de hotărâre alăturat pentru a fi înscris pe ordinea de zi a ședinței ordinare a Consiliului Local al Municipiului Tulcea.

p. Director
Constantin Gaidanut Codruța

Serviciu Financiar Contabil,
Radu Valeria

Birou Juridic,
Georgescu Carmen

PLAN DE AMPLASAMENT ȘI DELIMITARE A IMOBILULUI

Scara 1 : 500

Nr. Cadastral	Suprafața măsurată (mp)	Adresa imobilului
	813	Cale de acces, Str. 1848, nr. 18, bl. 14, Municipiul Tulcea, Judetul Tulcea
Carte Funciara nr.		UAT Tulcea

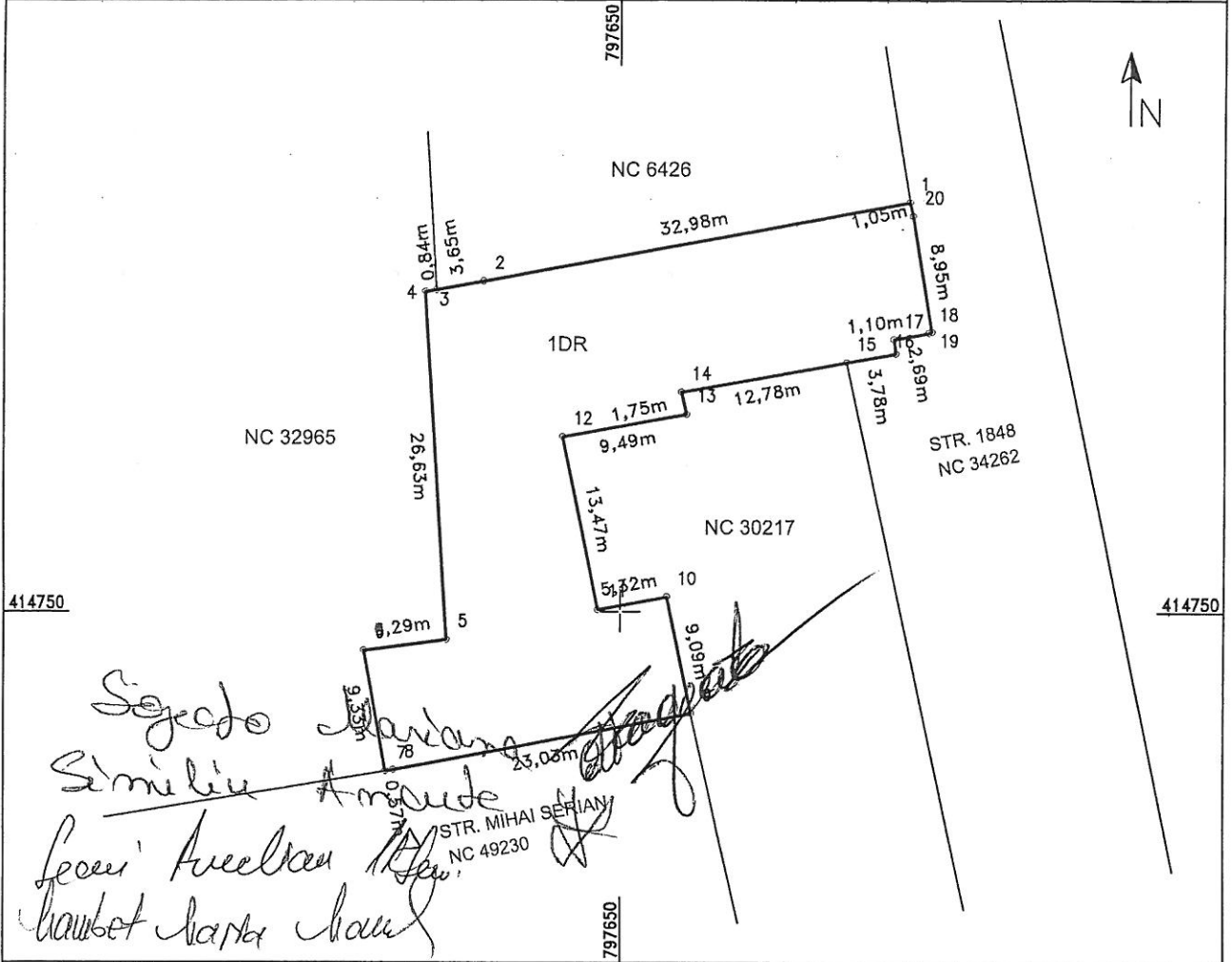

A. DATE REFERITOARE LA TEREN

Număr parcelă	Categoria de folosință	Suprafața (mp)	Mențiuni
1	DR	813	Teren delimitat de limita conventionala. Din care suprafata totala parcare = 258 mp
Total		813	

B. DATE REFERITOARE LA CONSTRUCTII

Cod Constr	Destinatia	Suprafata construita la sol (mp)	Mențiuni
Total			

Suprafața totală măsurată a imobilului = 813 mp
Suprafața din act = mp

Executant: **GENERAL SURVEY CORPORATION SRL**
 Ing. **BODA Florin**
CERTIFICAT
Autorizat A.N.P.I. Categoria D
Seria RO-B-F-Nr. 2256 din 2020
 Sursa RO-B-F-Nr. 2256 din 2020
 Data: August 2024

Inspector
 Confirm introducerea imobilului în baza de date integrată și
 atribuirea numărului cadastral
 Semnătura și parafa
 Data.....
 Ștampila BCPI